

Análise Mercado de Açúcar: Mesmo com cota de 500 mil toneladas, Índia ainda é mercado fechado e NY recua

O mercado de açúcar teve uma quarta-feira de forte volatilidade positiva sobre os preços dos contratos futuros de Nova York que acabaram não conseguindo sustentação até o meio pregão.

A grande notícia que impactou o dia foi a liberação da cota de 500 mil toneladas de açúcar bruto para a importação da Índia. Isto, em um primeiro momento, provocou um forte movimento comprador que elevou Maio/17 de US\$/cents 16,63 para US\$/cents 16,95.

Porém, com o decorrer do pregão, o mercado se deu conta de que o volume de 500 mil toneladas não chega a ser tão significativo e que, no fundo, o mercado indiano continua sendo fechado com a taxaço de 40% sobre os desembarques da commodity.

Logo, os ganhos iniciais que chegaram a se aproximar de 3% foram revertidos, com os preços encerrando o dia em queda de 0,37% cotados a US\$/cents 16,10. Novamente fica claro que o objetivo do mercado no curto prazo é a marca de US\$/cents 16,00.

Além da percepção de que 500 mil toneladas não viram o jogo em um mercado fechado, como o da Índia, os agentes também retomaram as atenções para três velhos e importantes vetores que tem pressionado negativamente os preços: câmbio, clima e fundamentos.

Na região nordeste estáveis. Em Alagoas e Pernambuco o açúcar cristal com coloração entre 150 a 200 Icumsa oscila entre R\$ 87,00 a R\$ 90,00

dependendo da unidade produtora e do volume negociado.

Em Santos, a saca de 50 kg de açúcar com até 150 Icumsa encerrou a quarta-feira estável negociada ao redor de R\$ 73,00 (US\$/cents 21,25). Em Ribeirão Preto preços firmes negociados ao redor de R\$ 74,00 (US\$/cents 21,54). Embarcado em big bags ela é cotada em R\$ 73,00 (US\$/cents 21,25).

O açúcar com maior coloração, com 180 Icumsa, ficou cotado ao redor de R\$ 73,00 (US\$/cents 21,25). Produto com 200 Icumsa foi cotado na faixa de R\$ 72,00 (US\$/cents 20,96). O açúcar com 300 Icumsa oscilou ao máximo de R\$ 71,00 (US\$/cents 20,66).

O etanol hidratado se mostrou 6,95% menos vantajoso que o açúcar bruto de NY, equivalendo a US\$/cents 13,05 (PVU) e 33,54% menos vantajoso que o açúcar cristal de Ribeirão Preto, equivalendo a R\$/50kg 55,41 (US\$/cents 16,13).

O referencial para o prêmio de equivalência de exportação para o açúcar cristal com 150 Icumsa de Santos/SP teve uma alta de 5,10% passando de US\$/ton 54,84 para R\$ US\$/ton 57,63.

O avanço no referencial de prêmios foi impulsionado pela queda de 0,37% observada no vencimento Maio/17 em Nova York. Porém a desvalorização de 0,58% do real frente ao dólar acabou neutralizando parte dos avanços do dia. Em reais o preço do produto físico colocado em Santos se manteve estável.

Prêmio Açúcar Cristal FOB Santos sobre Açúcar Bruto NY
em US\$/ton

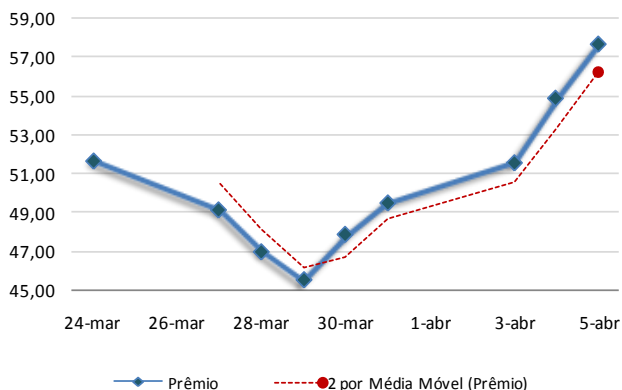

Curva de Preços Futuros NY

Contratos Futuros | Bolsa de NY | Açúcar Bruto | US\$/cents

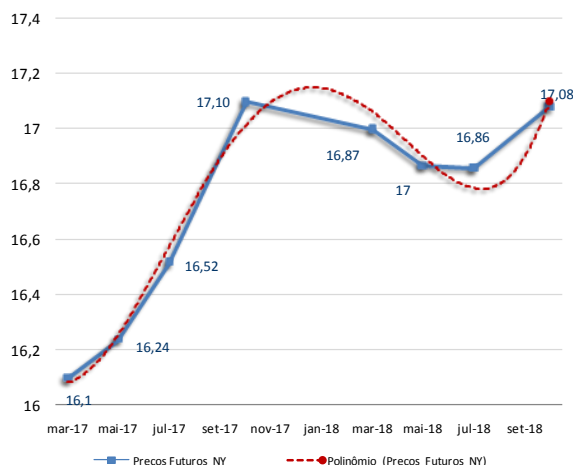

MERCADO FÍSICO DE AÇÚCAR

REGIÃO CENTRO-SUL-em saca de 50 kg -com impostos PVU				5-abr-17			Referencial de Paridade - Exportação e Mercado Interno (em dólares por tonelada)
Região/Estado	Comprac	Vendedor	Atual	1 sem	1 mês	1 ano	
	R\$	R\$	US\$	R\$	R\$	R\$	
Paraná							Ice Futures* Maio/17 Julho/17 Maio/17 Agosto/17 Bolsa* 354,95 358,03 464,20 459,70 Diferencial de Polarização 14,38 14,50 18,80 18,62 Prêmio/Deságio 90,00 90,00 -13,00 -13,00 Preço FOB porto **** 459,32 462,53 470,00 465,32 Frete usina porto 33,32 33,32 33,32 33,32 Elevação (fobização) 12,50 12,50 12,50 12,50 Custo sacaria dupla exportação 15,00 VHP BRANCO PVU (US\$/tonelada) 413,50 416,71 424,18 404,50 PVU (US\$/saca 50kg) 20,68 20,84 21,21 20,22 PVU (R\$/saca 50kg)** 64,44 64,94 66,11 63,04 Equivalente Interno (1) 76,95 77,55 78,94 75,27 Preço Cristal (Icumsa 145) - Ribeirão Preto 74 74 Custo Refino Cristal (150) para Refinado (45) 1,7 1,7 Preço Referencial Refinado (b) 75,7 75,7 Variação Refinado interno e exportação (b/a) -0,04 0,01 NY em cents para R\$/50kg *Preço NY convertido em Dolares por tonelada ** Base cambial - Dólar comercial ***Liffe - referência incusa 150 **** FOB Porto com base em Santo/SP (1) Acrescentar ICM S (7%), PIs (1,65%) e Cofins (7,60%)
Maringá	79,00	80,00	25,34	79,00	85,00	81,00	
São Paulo							
- Ribeirão Preto	74,00	75,00	23,74	74,00	80,00	76,00	
- Araçatuba	73,00	74,00	23,42	73,00	79,00	75,00	
Minas Gerais							
Triângulo Mineiro	75,00	76,00	24,06	75,00	81,00	77,00	
*PVU - Posto Veículo Usina							

ÍNDICE CEPEA/ESALQ - SÃO PAULO - DIÁRIO

(Sugar Cristal com até 150 Icumsa - posto usina - com impostos)				5-abr-17		
	Atual	Anterior	Var %	1 semana	1 mês	1 ano
Posto Usina R\$	74,39	74,48	-0,12	23,52	80,44	76,17
Posto Usina US\$	23,96	24,04	-0,33	23,97	25,74	20,88
Média 3 últimos dias R\$	74,36	74,23	0,18	74,89	80,56	76,37

US ICE - AÇUCAR # 11 - US\$ cents/libra peso:

5-abr-17						
	Fech.	Mín	Máx	Abert.	Ant.	Var. (%)
Maio/17	16,10	16,95	16,05	16,63	16,16	-0,37
Julho/17	16,24	17,06	16,20	16,72	16,33	-0,55
Outubro/17	16,52	17,31	16,50	16,98	16,65	-0,78

LIFFE -Sugar # 5 - US\$/t:

5-abr-17						
	Fech.	Mín	Máx	Abert.	Ant.	Var. (%)
Maio/17	464,20	462,30	482,10	474,10	464,30	-0,02
Agosto/17	459,70	458,00	477,50	471,50	462,10	-0,51
Outubro/17	450,20	449,10	467,70	462,00	453,30	-0,68

ÍNDICES

	Fech.	Mín	Máx	Abert.	Ant.	Var. (%)
Ibovespa	64.775	66.211	64.493	65.770	65.769	-1,51
Dow Jones	20.648	20.888	20.640	20.745	20.689	-0,20
Standard & Poors	2.356	2.378	2.353	2.367	2.360	-0,17

CÂMBIO

	Fech.	Máx	Mín	Abert.	Var. (%)
Dolar Comercial	3,1170	3,1200	3,0840	3,0890	0,5800
Euro/US\$	1,0660	1,0662	1,0660	1,0662	-0,0100
US\$/Yuan (China)	6,8920	6,8920	6,8832	6,8832	0,1200

Equivalência de Preços dos Principais Produtos do Setor

Produto	Change(%)	R\$/50kg	Change(%)	R\$/L	Change(%)	R\$/M³	Change(%)	US\$/M³	Change(%)	R\$/Ton	Change(%)	quarta-feira, 5 de abril de 2017		
												US\$/Ton	Change(%)	cents
Açúcar Físico Santos	0,00	73,00	0,00	2,13	0,00	2.131,20	-0,58	683,73	0,00	1.460,00	-0,58	468,40	-0,58	21,25
Açúcar Físico RP/SP	0,00	74,00	0,00	2,16	0,00	2.160,39	-0,58	693,10	0,00	1.480,00	-0,58	474,82	-0,58	21,54
Etanol Anidro	0,00	52,50	0,00	1,75	0,00	1.750,00	-0,58	561,44	0,00	1.049,98	-0,58	336,86	-0,58	15,28
Etanol Hidratado	0,57	55,41	0,57	1,77	0,57	1.770,00	-0,01	567,85	0,57	1.108,30	-0,01	355,56	-0,01	16,13
Etanol Hidratado BM&F	0,00	47,74	0,00	1,53	0,00	1.525,00	-0,58	489,25	0,00	954,89	-0,58	306,35	-0,58	13,90
Etanol Anidro CBOT	0,27	60,08	0,27	2,00	0,27	2.002,61	-0,31	642,48	0,27	1.201,54	-0,31	385,48	-0,31	17,49
Açúcar NY	0,21	55,32	0,21	1,61	0,21	1.614,99	-0,37	518,12	0,21	1.106,37	-0,37	354,95	-0,37	16,10
Açúcar London	0,56	72,35	0,56	2,11	0,56	2.112,09	-0,02	677,60	0,56	1.446,91	-0,02	464,20	-0,02	21,06
Açúcar India	1,22	92,12	1,22	2,69	1,22	2.689,45	0,63	862,83	1,22	1.842,43	0,63	591,09	0,63	26,81
Açúcar Russia	0,63	97,03	0,63	2,83	0,63	2.832,61	0,05	908,76	0,63	1.940,51	0,05	622,56	0,05	28,24
Açúcar China	-0,07	146,35	-0,07	4,27	-0,07	4.272,69	-0,65	1.370,77	-0,07	2.927,05	-0,65	939,06	-0,65	42,59

Açúcar Físico com base Ribeirão Preto. Etanol Anidro e Hidratado com Base em Ribeirão Preto. Açúcar NY, base primeiro contrato NY. Açúcar Londres com base no primeiro contrato em Londres. Açúcar Rússia, com base no mercado físico de Moscow. Açúcar China, com base no primeiro contrato bolsa de Zhengzhou. Açúcar India, com base no mercado spot de Nova Delhi

Arbitragem | Hidratado X Açúcar NY

Preço do Etanol Hidratado no mercado interno brasileiro contra a cotação do açúcar bruto de Nova York com base no primeiro contrato. Ambos em PVU e em US\$/cents

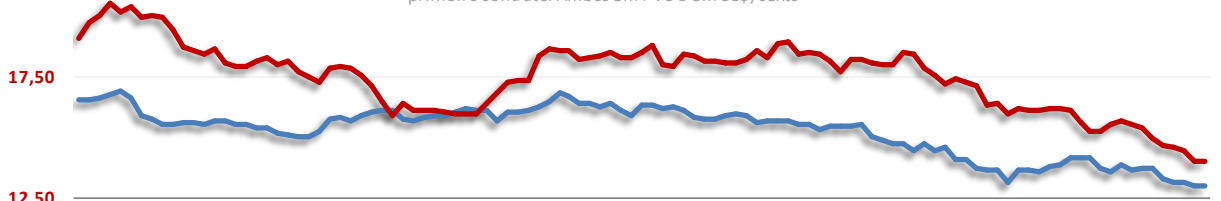

01/11/2016 15/11/2016 28/11/2016 09/12/2016 22/12/2016 04/01/2017 17/01/2017 30/01/2017 10/02/2017 23/02/2017 10/03/2017 23/03/2017 03/04/2017

Açúcar Bruto NY – Primeiro Contrato ; preço PVU em US\$/cents

Etanol Hidratado Mercado Físico brasileiro. Preço PVU em US\$/cents

Análise Mercado de Etanol

O mercado físico de etanol teve uma quarta-feira de maior atividade negociadora entre usinas e distribuidoras nas regiões produtoras do Centro-Sul do Brasil.

A maior presença de distribuidoras junto as usinas acabou fundamentando uma breve recuperação nos preços do hidratado e evitando novas quedas no anidro, permitindo uma estabilidade sobre os preços deste biocombustível.

Pelo lado das distribuidoras houve presença intensa de grandes grupos filiados ao Sindicom. Isto garantiu um conforto adicional as usinas para a elevação das pedidas de para o hidratado.

A presença de distribuidoras emergentes também ajudou na consolidação deste cenário, ainda mais em um contexto de redução da disponibilidade de oferta de algumas unidades produtoras.

O hidratado acabou encerrando o dia em alta de 0,57% passando de R\$ 1,76 para R\$ 1,77 o litro enquanto que o anidro se manteve estável em R\$ 1,75 o litro, ambos na região de Ribeirão Preto.

MERCADO FÍSICO DE ETANOL						
REGIÃO CENTRO-SUL - em litros e com impostos, exceto ICMS - PVU* em 05/04/17						
	COMPRA	Venda	atual	1 sem	1 mês	1 ano
	R\$	R\$	US\$	R\$	R\$	R\$
São Paulo						
Anidro Combustível						
Ribeirão Preto	1,75	1,76	0,56	1,79	1,75	1,700
Araçatuba	1,73	1,74	0,56	1,77	1,73	1,680
Paulínia	1,80	1,81	0,58	1,84	1,80	1,750
Hidratado Combustível (com impostos, menos o ICMS)						
Ribeirão Preto	1,56	1,57	0,50	1,64	1,64	1,390
Araçatuba	1,54	1,55	0,49	1,62	1,62	1,370
Paulínia	1,61	1,62	0,52	1,69	1,69	1,440
Paraná						
Anidro	1,78	1,76	0,57	1,82	1,75	1,700
Hidratado	1,60	1,56	0,51	1,68	1,64	1,390

ÍNDICE ESALQ - CENTRO-SUL - SEMANAL						
(em litros sem impostos, exceto ICMS - PVU) entre 27/03 e 31/03						
	atual	US\$	1 Sem	var.	1 mês (R\$)	1 ano (R\$)
São Paulo						
Hidratado Combustível	1,4842	0,4741	1,533	-3,18	1,5846	1,8424
Anidro Combustível	1,6798	0,5365	1,6743	0,33	1,7142	2,0578
Outros Fins Hidratado	1,5676	0,5007	1,5743	-0,43	1,6566	1,9019
Indicador Diário Paulínia - R\$/metro cúbico						
Hidratado Esalq/BVMF	atual	anterior	1 Sem	Var.(%)	1 mês (R\$)	1 ano (R\$)
Paulínea/SP	1.493,50	1.504,00	1.540,00	-0,70	1576,00	1336,50

REGIÃO NORDESTE - em litros - (com impostos exceto ICMS)						
	COMPRA	VENDA	atual	COMPRA	VENDA	
	R\$	R\$	US\$	R\$	R\$	
Alagoas						
Anidro Combustível	1,95	2,00	0,626	Anidro	-	-
Hidratado Combustível	1,92	1,94	0,616	Hidratado	-	-
Pernambuco						
Maranhão						
Anidro Combustível	1,95	2,00	0,626	Anidro	-	-
Hidratado Combustível	1,80	1,82	0,577	Hidratado	-	-
Goias						
	Anidro Int.	Anidro Ext.	Hidratado Int.	Hidratado Ext.		
	-	-	2,00	1,89		

CBOT - ETANOL - US\$ cents por galão 05/04/17					
	FECH.	MÍN	MÁX	ANT.	VAR. (%)
Abril/17	1,649				0,000
Mai/17	1,645	1,635	1,672	1,649	-0,240
Junho/17	1,625	1,618	1,651	1,640	-0,180

OUTROS COMBUSTÍVEIS					
	FECH.	MÍN	MÁX	ANT.	VAR. (%)
ICE FUTURES NY - PETRÓLEO - barril (WTI)					
Abril/17	50,83	50,74	51,88	51,18	-0,39
Mai/17	51,28	51,20	52,33	51,63	-0,44
ICE FUTURES NY - GASOLINA - US\$ por galão					
Abril/17	1,7097	1,7041	1,7374	1,7217	-0,69
Mai/17	1,7078	1,7026	1,7326	1,7179	-0,58
LONDRES ICE - PETRÓLEO - barril tipo Brent					
Mai/17	54,29	54,07	55,09	54,17	0,22
Junho/17	54,57	54,32	55,32	54,44	0,23

CONVERTIBILIDADE E COMPARATIVO ETANOL E AÇÚCAR (BASE VHP)		
	Anidro	Hidratado
Preço (Spot) (1) R\$/L	1,7500	1,7700
PIS	0,0214	0,0214
Cofins	0,0986	0,0986
ICMS	0,00%	12%
Base (s/imposto)	1,6300	1,4376
Etanol H/A (2)	-	1,4917
Conversão (VHP) (a)	48,70	46,52
Preço Açúcar VHP (b)	66,86	66,86
Diferença (a/b)	-27,15%	-30,43%
Conversão (Branco)	48,90	46,70
(1) Com Impostos		
(2) Conversão de etanol hidratado em anidro		
(a) Etanol convertido em VHP (R\$/50 kg)		
(b) Preço açúcar VHP (PVU)		

CALENDÁRIO

CURSOS 2017

safras & mercado EDUCACIONAL

Fone: (11) 3053-2736
 Whatsapp: (51) 99190-2756
 educacional@safras.com.br www.safras.com.br

- Trading School Milho e Soja
- Comercialização de Soja e Milho
- Análise Fundamental e Mercadológica de Trigo
- Gestão Estratégica na Comercialização de Arroz
- Gestão Estratégica na Comercialização de Café
- Gestão Estratégica na Comercialização de Algodão
- Gestão Estratégica na Comercialização de Açúcar e Etanol