

AÇÚCAR EM NOVA YORK APRESENTA ALTA DE 53% EM FEVEREIRO

Com a finalização do mês de fevereiro, foi novamente possível notar um forte momento de aceleração nas médias mensais para os contratos futuros de açúcar bruto negociados na Bolsa de Nova York.

Em fevereiro, a valorização de Março/17 foi de 53,11%, quando comparamos a média dos fechamentos do mês em US\$/cents 20,35 deste ano com a média do mesmo período do ano anterior em US\$/ cents 13,29.

Na margem foi registrada uma queda mais moderada de 0,92% frente à cotação de US\$/cents 20,54 observada nos fechamentos do vencimento Maio/17 durante o mês imediatamente anterior.

No acumulado do ano as cotações do primeiro contrato em Nova York oscilam em US\$/cents 20,44, o que indica ganhos de 48,24% sobre a média de US\$/cents 13,79 acumulada até o segundo mês do ano anterior. Na margem a própria média acumulada apresentou uma queda de 0,49%.

Em comparação com a média dos últimos cinco anos, que atualmente oscila em US\$/cents 16,60, o mês de fevereiro apresentou uma valorização de 22,56%. Porém, olhando estritamente para a própria média de cinco anos podemos

Volatilidade das Cotações Mensais do Açúcar Bruto NY em (%)

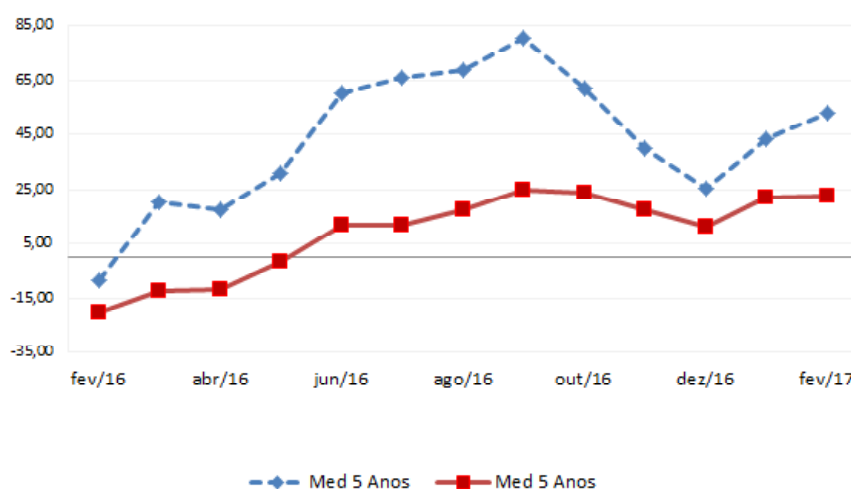

observar uma queda de 1,19% passando de US\$/cents 16,80 em janeiro para US\$/cents 16,60 em fevereiro.

A expectativa da SAFRAS & Mercado para o primeiro trimestre de 2017 se manteve estável em US\$/cents 20,00. Com isto, deve haver, no primeiro trimestre de 2017, uma queda de 4,29% na margem e uma alta de 39,41% no ano.

Para o mês de fevereiro a expectativa da SAFRAS & Mercado era de cotações ao redor de US\$/cents 19,50, o que representou uma diferença de 4,36% sobre o valor efetivo do período.

Já para março de 2017, a expectativa da SAFRAS & Mercado é de preços ao redor de US\$/cents 19,80 o que deve representar uma alta 28,10% sobre o mesmo período do ano anterior, um

Mercado físico de açúcar encerra fevereiro com ganhos de 2,8%

Encerrado o mês de fevereiro, foi possível determinar a média de valorização dos preços da saca de 50 kg de açúcar com até 150 lcmsa negociados no mercado físico brasileiro, com base em Ribeirão Preto, durante o período. Na média, os ganhos em termos anuais oscilaram ao redor de 2,80% quando comparamos a faixa de negociação ao redor de R\$ 83,43 deste ano contra a

oscilação de R\$ 81,16 durante o mesmo mês do ano anterior.

Mais uma vez, os ganhos anuais moderados de fevereiro indicam a continuidade do movimento de desaceleração do crescimento dos preços no mercado físico observado desde dezembro 2016. Haverá, nos próximos meses, um forte carregamento estatístico que pressionará negativamente as variações em termos anuais das médias de preço do açúcar. Isto porque no decorrer do ano anterior elas oscilaram acima de R\$ 95,00 a saca, principalmente durante o segundo semestre.

Além disso, existe uma tendência de desvalorização moderada do açúcar no curto prazo com a entrada da nova safra [antecipada em um mês] com crescimento na oferta de cana e fabricação de açúcar. A saca, saindo da faixa de R\$ 90,00, [quarto trimestre de 2016] deve se acomodar entre R\$ 80,00 e R\$ 85,00 nos próximos meses [primeiro trimestre de 2017], principalmente quando a próxima temporada for iniciada no Centro-Sul. Na margem houve uma variação negativa de 5,44%, quando

| Mês | Var Mensal (%) | Var. Média 5 Anos | Média 5 Anos | 2017 | 2016 | 2015 |
|-------------------------------|----------------|-------------------|--------------|-------|-------|-------|
| Janeiro | 43,71 | 22,22 | 16,80 | 20,54 | 14,29 | 15,06 |
| Fevereiro | 53,11 | 22,56 | 16,60 | 20,35 | 13,29 | 14,51 |
| Março | | | 17,60 | | 15,46 | 12,84 |
| Abril | | | 17,24 | | 15,22 | 12,91 |
| Mai | | | 16,94 | | 16,68 | 12,70 |
| Junho | | | 17,34 | | 19,44 | 12,11 |
| Julho | | | 17,57 | | 19,69 | 11,88 |
| Agosto | | | 17,00 | | 20,01 | 11,84 |
| Setembro | | | 17,58 | | 21,94 | 12,14 |
| Outubro | | | 18,59 | | 22,99 | 14,18 |
| Novembro | | | 17,74 | | 20,87 | 14,89 |
| Dezembro | | | 16,88 | | 18,83 | 14,98 |
| Média Anual | 48,24 | -6,55 | 19,50 | 20,44 | 18,23 | 13,34 |
| Variação na Margem | -0,92 | | | | | |
| Expectativa 1º Trimestre 2017 | | 20,00 | | | | |
| Variação na Margem | | -4,29 | | | | |
| Variação no Ano | | 39,41 | | | | |

Fonte: CMA Series 4 / Ice Futures
Elaboração: SAFRAS & Mercado | Departamento de Análise de Mercado de Açúcar & Etanol

decrescimento de 2,70% na margem com uma vantagem de 17,82% sobre a média dos últimos cinco anos para o período.

Para o mês de março existe a expectativa de leve desvalorização diante da pressão fundamental de baixa exercida pela proximidade da entrada da safra do Brasil que deve ser antecipada em um mês. Isto tudo ocorre em um contexto de enfraquecimento dos vetores fundamentais de alta vindos da Ásia, caso não ocorra uma redução da taxa de importação de açúcar na Índia.

Cotações Mensais - Açúcar Bruto NY
em US\$/cents por libra-peso

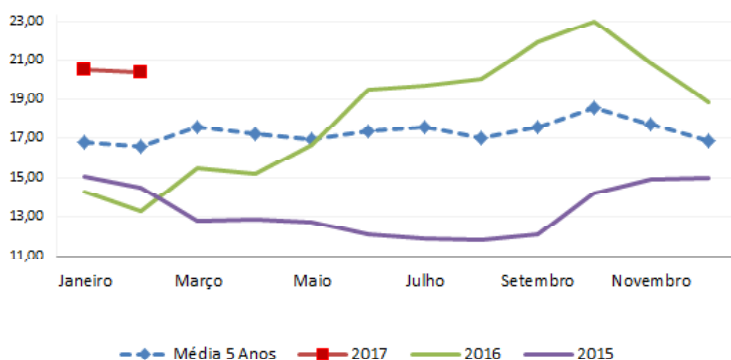

CMA Series 4
Agrícola by safras

O CMA Séries 4 é um sistema voltado à Análise, Informação e Negociação em tempo real, que ajuda o usuário a tomar as melhores decisões nos mercados financeiros e de commodities.

SOLICITE DEMONSTRAÇÃO: Por telefone: (51) 3290-9200
Por e-mail: comercial@safras.com.br

comparamos com a média de negociação de R\$ 88,23, observada em janeiro de 2017. Ampliando a ótica de análise, vemos que o preço médio de fevereiro deste ano se mostrou 33,69% acima da média de preço para este período durante os últimos cinco anos, que atualmente oscila ao redor de R\$ 62,40.

No mês anterior os preços correntes de janeiro haviam se mostravam 37,00% mais altos que a média dos últimos cinco anos para o período que, até então, oscilavam em R\$ 54,40. Com isso, a média de preço dos últimos cinco anos entre janeiro e fevereiro apresentou uma desvalorização de 3,11%.

Para o primeiro trimestre de 2017 a expectativa é de preços ao redor de R\$ 84,50. Isto deve representar uma valorização de 4,60% sobre o mesmo trimestre do ano anterior [no ano], que fora de R\$ 80,78, e uma queda de 11,86% sobre a média de preço trimestre imediatamente anterior [na margem], que fora de R\$ 95,87.

Para o mês de fevereiro a expectativa da SAFRAS & Mercado era de preços ao redor de R\$ 85,00, o que significou uma alta 1,88% sobre a média de preços efetiva do período. Já para o mês de março a expectativa da SAFRAS & Mercado é de preços ao redor de R\$ 82,00, que deve significar uma alta anual de 5,94% e uma queda, na margem, de 1,71% junto a um posicionamento 34% superior a média de preços dos últimos cinco anos para o mesmo período.

| Açúcar Cristal Ribeirão Preto Saca de 50 kg com até 150 Icumsa | | | | | | | | | |
|--|-------------------------|-----------------------|--------------|-----------|-----------|-----------|--|--|--|
| Mês | Var. Anual Corrente (%) | Var. Média 5 Anos (%) | Média 5 Anos | 2017 | 2016 | 2015 | | | |
| Janeiro | 5,30 | 37,00 | 64,40 | R\$ 88,23 | R\$ 83,79 | R\$ 51,19 | | | |
| Fevereiro | 2,80 | 33,69 | 62,40 | R\$ 83,43 | R\$ 81,16 | R\$ 60,22 | | | |
| Março | | | 56,26 | R\$ 77,40 | R\$ 50,27 | | | | |
| Abril | | | 55,79 | R\$ 75,72 | R\$ 51,69 | | | | |
| Maio | | | 55,34 | R\$ 75,43 | R\$ 50,85 | | | | |
| Junho | | | 56,34 | R\$ 83,67 | R\$ 49,28 | | | | |
| Julho | | | 56,34 | R\$ 86,61 | R\$ 47,45 | | | | |
| Agosto | | | 55,65 | R\$ 85,91 | R\$ 47,00 | | | | |
| Setembro | | | 54,60 | R\$ 85,91 | R\$ 50,48 | | | | |
| Outubro | | | 53,02 | R\$ 98,00 | R\$ 64,24 | | | | |
| Novembro | | | 57,03 | R\$ 97,80 | R\$ 76,05 | | | | |
| Dezembro | | | 58,01 | R\$ 91,82 | R\$ 80,26 | | | | |
| Média Anual | | | 53,95 | R\$ 85,83 | R\$ 85,27 | R\$ 55,75 | | | |
| Méd. 2017 x Média (fech.) 2016 | 4,07 | 0,86 | 84,50 | | | | | | |
| Expectativa 2017 1º Tri | 4,60 | | | | | | | | |
| Var (%) Ano A | | | | | | | | | |
| Var (%) tri Ant | | | | | | | | | |

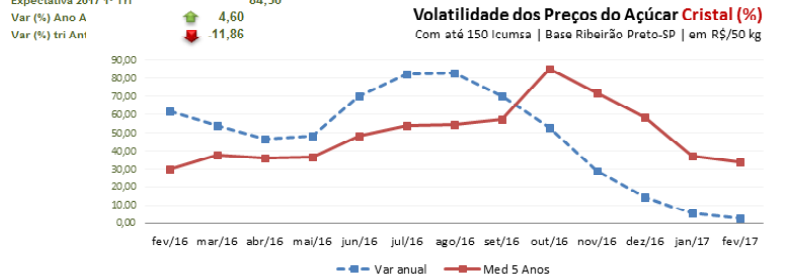

Elaboração: SAFRAS & Mercado | Departamento de Análise de Mercado de Açúcar & Etanol

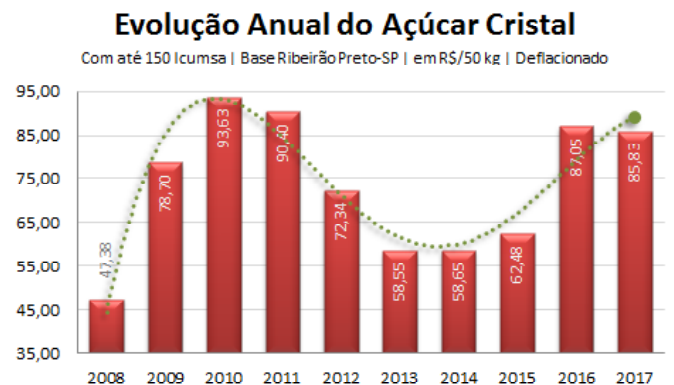
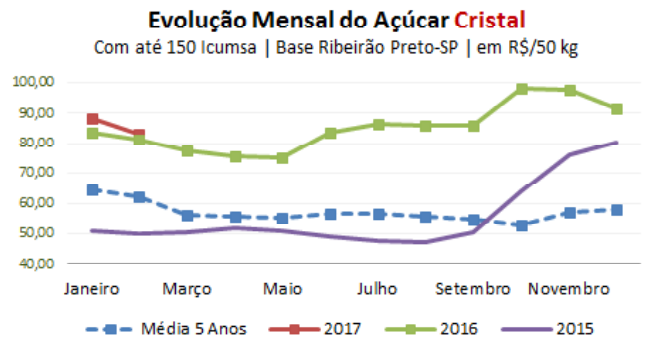

CURSOS SAFRAS

Gestão Estratégica na
Comercialização de Açúcar e Etanol

12 de abril de 2017, São Paulo/SP

Inscreva-se em www.safRAS.com.br
e-mail: eventos@safRAS.com.br
fone: 51 32909200 | por fax: 51 32249170

INDICADORES AÇÚCAR e ETANOL - Parte I**SAFRA 2016/17****MERCADOS FUTUROS**

Cana-de-açúcar: Quantidade produzida (Toneladas), Área plantada (Hectares) e Produtividade (Tonelada/Hectare)

| Fonte: Conab | VAR (%) | | | | |
|---------------------|------------------------|-----------------|------------------------|------------------------|-----------------|
| | Quantidade (Toneladas) | Área (Hectares) | Produtividade (Ton/Ha) | Quantidade (Toneladas) | Área (Hectares) |
| Brasil | 694.594.800 | 9.110.900 | 76 | 4,36 | 5,27 |
| Norte | 3.312.220 | 52.500 | 65 | -6,48 | 2,94 |
| Nordeste | 46.992.000 | 904.600 | 54 | 3,79 | -1,34 |
| Centro-Oeste | 133.581.000 | 1.821.100 | 78 | -3,92 | 6,17 |
| Sudeste | 467.579.700 | 5.711.300 | 80 | 7,15 | 4,71 |
| Sul | 43.079.900 | 621.500 | 72 | 4,19 | 20,24 |
| Centro-Sul | 644.240.600 | 8.153.900 | 79 | 4,45 | 6,08 |
| Rondônia | 148.100 | 2.200 | 54 | -22,46 | -18,60 |
| Acre | 1.166.000 | 3.600 | - | - | - |
| Amazonas | 242.700 | - | 61 | 12,21 | 5,88 |
| Roraima | - | 11.300 | - | - | - |
| Pará | 717.800 | - | 63 | 5,20 | -0,88 |
| Amapá | - | 32.000 | - | - | - |
| Tocantins | 2.087.000 | 39.500 | 67 | -11,80 | 5,96 |
| Maranhão | 1.916.300 | 15.200 | 56 | -21,95 | -1,99 |
| Piauí | 760.500 | 2.700 | 60 | -21,39 | 0,66 |
| Ceará | 74.000 | 54.000 | 75 | -64,53 | 0,00 |
| Rio Grande do Norte | 2.677.400 | 125.500 | 51 | 8,50 | 1,50 |
| Paraíba | 5.787.100 | 251.100 | 47 | 4,60 | 0,56 |
| Pernambuco | 13.370.100 | 328.800 | 53 | 17,81 | 2,41 |
| Alagoas | 17.788.000 | 48.000 | 53 | 9,85 | 1,61 |
| Sergipe | 2.026.300 | 40.000 | 50 | -11,31 | -3,61 |
| Bahia | 2.592.400 | 855.300 | 73 | -32,07 | -24,95 |
| Minas Gerais | 64.639.700 | 47.500 | 78 | -0,45 | -1,29 |
| Espírito Santo | 1.356.900 | 31.300 | 49 | -51,70 | -14,41 |
| Rio de Janeiro | 1.005.200 | 4.777.200 | 456 | -5,72 | -8,75 |
| São Paulo | 400.577.800 | 620.400 | 80 | 8,97 | 6,20 |
| Paraná | 43.034.300 | - | 75 | 4,23 | 20,30 |
| Santa Catarina | - | 1.100 | - | - | - |
| Rio Grande do Sul | 45.600 | 636.500 | 56 | -25,49 | -8,33 |
| Mato Grosso do Sul | 48.588.000 | 320.200 | 79 | -0,20 | 6,65 |
| Mato Grosso | 16.341.500 | 954.400 | 68 | -4,72 | 37,54 |
| Goiás | 68.651.500 | - | 79 | -6,20 | 7,74 |
| Distrito Federal | - | - | - | - | - |

Cotações Diárias - Açúcar Bruto NY | 2014

| Agosto | | | | | |
|-----------|-------|--------|--------|-------|-------|
| Data | Abert | Máxima | Mínima | Fech | Media |
| 1-dez-16 | 19,88 | 19,99 | 19,33 | 19,36 | 19,64 |
| 2-dez-16 | 19,31 | 19,38 | 18,88 | 19,12 | 19,17 |
| 5-dez-16 | 19,19 | 19,20 | 18,89 | 18,94 | 19,06 |
| 6-dez-16 | 19,00 | 19,86 | 18,80 | 19,51 | 19,29 |
| 7-dez-16 | 19,53 | 19,76 | 19,22 | 19,63 | 19,54 |
| 8-dez-16 | 19,63 | 19,82 | 19,33 | 19,45 | 19,56 |
| 9-dez-16 | 19,51 | 19,58 | 19,07 | 19,24 | 19,35 |
| 12-dez-16 | 19,34 | 19,84 | 19,17 | 19,25 | 19,40 |
| 13-dez-16 | 19,25 | 19,27 | 18,51 | 18,60 | 18,91 |
| 14-dez-16 | 18,50 | 18,60 | 17,96 | 18,03 | 18,27 |
| 15-dez-16 | 17,91 | 18,69 | 17,84 | 18,56 | 18,25 |
| 16-dez-16 | 18,66 | 18,72 | 17,96 | 18,22 | 18,39 |
| 19-dez-16 | 18,21 | 18,55 | 18,13 | 18,23 | 18,28 |
| 20-dez-16 | 18,37 | 18,37 | 18,10 | 18,25 | 18,27 |
| 21-dez-16 | 18,28 | 18,45 | 18,12 | 18,20 | 18,26 |
| 22-dez-16 | 18,24 | 18,31 | 18,13 | 18,16 | 18,21 |
| 23-dez-16 | 18,19 | 18,31 | 18,14 | 18,15 | 18,20 |
| 27-dez-16 | 18,15 | 18,94 | 18,15 | 18,54 | 18,45 |
| 28-dez-16 | 18,65 | 19,13 | 18,57 | 18,99 | 18,84 |
| 29-dez-16 | 19,04 | 19,72 | 19,01 | 19,49 | 19,32 |
| 30-dez-16 | 19,58 | 19,69 | 19,47 | 19,61 | 19,59 |

em US\$/cents por libra-peso

| Mês | Mensal (%) | 2015 | 2014 | 2013 | 2012 |
|-------------|------------|--------|-------|-------|-------|
| Janeiro | -5,12 | -17,76 | 17,38 | 14,29 | 15,06 |
| Fevereiro | -8,42 | -23,05 | 17,27 | 13,29 | 14,51 |
| Março | 20,38 | -12,17 | 17,60 | 15,46 | 12,84 |
| Abril | 17,87 | -11,74 | 17,24 | 15,22 | 12,91 |
| Mai | 31,34 | -1,49 | 16,94 | 16,68 | 12,70 |
| Junho | 60,51 | 12,14 | 17,34 | 19,44 | 12,11 |
| Julho | 65,73 | 12,02 | 17,57 | 19,69 | 11,88 |
| Agosto | 69,07 | 17,73 | 17,00 | 20,01 | 11,84 |
| Setembro | 0,00 | 0,00 | 19,73 | 0,00 | 12,14 |
| Outubro | 0,00 | 0,00 | 20,86 | 0,00 | 14,18 |
| Novembro | 0,00 | 0,00 | 20,57 | 0,00 | 14,89 |
| Dezembro | 0,00 | 0,00 | 20,03 | 0,00 | 14,98 |
| Média Anual | 29,10 | -14,06 | 19,50 | 16,76 | 13,34 |

Arbitragem | Hidratado X Açúcar NY

Preço do Etanol Hidratado no mercado interno brasileiro contra a cotação do açúcar bruto de Nova York com base no primeiro contrato. Ambos em PVU e em US\$/cents

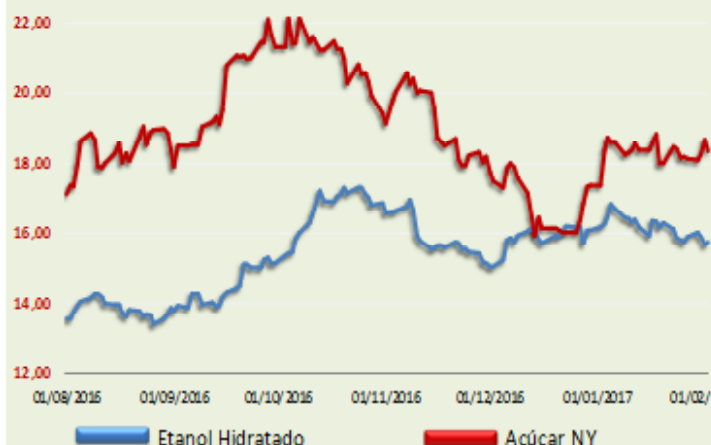

Açúcar Cristal Ribeirão Preto | Saca de 50 kg com até 150 lounsa

| Mês | Var(%) | 2016 | 2015 | 2014 | 2013 |
|-------------|--------|-------|-------|-------|-------|
| Janeiro | | | | | |
| Fevereiro | 63,68 | 83,79 | 51,19 | 50,24 | 48,55 |
| Março | 61,60 | 81,16 | 50,22 | 50,00 | 47,21 |
| Abril | 53,96 | 77,40 | 50,27 | 51,37 | 45,05 |
| Mai | 46,50 | 75,72 | 51,69 | 51,50 | 44,05 |
| Junho | 48,35 | 75,43 | 50,85 | 51,52 | 44,43 |
| Julho | 69,79 | 83,67 | 49,28 | 49,53 | 44,10 |
| Agosto | 82,50 | 86,61 | 47,45 | 47,04 | 44,67 |
| Setembro | 82,79 | 85,91 | 47,00 | 45,33 | 43,26 |
| Outubro | 70,20 | 85,91 | 50,48 | 44,45 | 44,75 |
| Novembro | 52,56 | 98,00 | 64,24 | 47,55 | 50,04 |
| Dezembro | 28,60 | 97,80 | 76,05 | 50,55 | 51,75 |
| Média Anual | 14,40 | 91,82 | 80,26 | 52,00 | 51,28 |

* Projeções de Mercado até Setembro/2016

Fonte: Dados Oficiais do Governo, Banco Central, Ministério da Fazenda

Elaboração: SAFRAS & Mercado | Departamento de Análise de Mercado de Açúcar & Etanol

INDICADORES AÇÚCAR e ETANOL - Parte II

Evolução das vendas de etanol no Brasil em metros cúbicos

| Total Etanol | Var (%) | 2016 | 2015 | 2014 |
|--------------|---------|------------|------------|------------|
| Janeiro | -4,86 | 2.109.267 | 2.217.017 | 2.002.430 |
| Fevereiro | 1,41 | 2.075.371 | 2.046.602 | 1.917.542 |
| Março | -9,60 | 2.140.015 | 2.367.361 | 1.847.956 |
| Abril | -12,61 | 2.124.614 | 2.431.317 | 1.938.548 |
| Mai | -3,16 | 2.245.656 | 2.318.948 | 1.920.611 |
| Junho | -9,26 | 2.171.673 | 2.393.324 | 1.815.133 |
| Julho | -9,38 | 2.243.943 | 2.476.090 | 1.926.762 |
| Agosto | -6,22 | 2.310.821 | 2.464.198 | 1.986.944 |
| Setembro | -8,53 | 2.312.489 | 2.528.165 | 2.044.557 |
| Outubro | -19,04 | 2.176.531 | 2.688.365 | 2.208.383 |
| Novembro | -12,28 | 2.006.404 | 2.287.325 | 2.049.987 |
| Dezembro | | 0 | 2.611.715 | 2.426.323 |
| Total | -8,45 | 23.916.786 | 28.830.427 | 24.085.177 |

Etanol Hidratado

| | | | | |
|-----------|--------|------------|------------|------------|
| Janeiro | -3,16 | 1.212.363 | 1.251.915 | 1.105.354 |
| Fevereiro | -10,16 | 1.140.129 | 1.269.072 | 1.059.308 |
| Março | -21,85 | 1.132.195 | 1.448.765 | 959.139 |
| Abril | -22,64 | 1.160.337 | 1.499.972 | 997.591 |
| Mai | -8,00 | 1.319.907 | 1.434.708 | 991.461 |
| Junho | -15,35 | 1.261.523 | 1.490.273 | 951.225 |
| Julho | -15,30 | 1.314.602 | 1.552.110 | 1.015.425 |
| Agosto | -14,25 | 1.351.409 | 1.576.056 | 1.061.067 |
| Setembro | -17,65 | 1.344.811 | 1.633.095 | 1.100.117 |
| Outubro | -31,50 | 1.198.897 | 1.750.110 | 1.208.197 |
| Novembro | -28,68 | 1.005.537 | 1.409.932 | 1.165.671 |
| Dezembro | | | 1.546.733 | 1.379.560 |
| Total | -17,62 | 13.441.711 | 17.862.740 | 12.994.115 |

Etanol Anidro

| | | | | |
|--------------|-------|------------|------------|------------|
| Janeiro | -7,07 | 896.904 | 965.103 | 897.077 |
| Fevereiro | 20,28 | 935.242 | 777.531 | 858.234 |
| Março | 9,71 | 1.007.820 | 918.596 | 888.816 |
| Abril | 3,54 | 964.277 | 931.346 | 940.957 |
| Mai | 4,69 | 925.749 | 884.240 | 929.150 |
| Junho | 0,79 | 910.151 | 903.051 | 863.908 |
| Julho | 0,58 | 929.342 | 923.980 | 911.337 |
| Agosto | 8,02 | 959.411 | 888.142 | 925.877 |
| Setembro | 8,11 | 967.678 | 895.070 | 944.440 |
| Outubro | 4,20 | 977.635 | 938.255 | 1.000.186 |
| Novembro | 14,07 | 1.000.867 | 877.393 | 884.317 |
| Dezembro | | 0 | 1.064.982 | 1.046.764 |
| Total Anidro | 5,78 | 10.475.075 | 10.967.688 | 11.091.062 |

Gasolina C

| | | | | |
|---------------|--------|------------|------------|------------|
| Janeiro | -13,95 | 3.321.868 | 3.860.410 | 3.588.306 |
| Fevereiro | 11,37 | 3.463.868 | 3.110.123 | 3.432.935 |
| Março | 9,71 | 3.732.665 | 3.402.206 | 3.555.265 |
| Abril | 3,54 | 3.571.396 | 3.449.429 | 3.763.830 |
| Mai | 4,69 | 3.428.701 | 3.274.965 | 3.716.598 |
| Junho | 0,79 | 3.370.928 | 3.344.632 | 3.455.631 |
| Julho | 0,58 | 3.442.006 | 3.422.149 | 3.645.348 |
| Agosto | 8,02 | 3.553.376 | 3.289.414 | 3.703.508 |
| Setembro | 8,11 | 3.583.992 | 3.315.074 | 3.777.758 |
| Outubro | 4,20 | 3.620.869 | 3.475.018 | 4.000.745 |
| Novembro | 14,07 | 3.706.914 | 3.249.605 | 3.537.267 |
| Dezembro | | | 3.944.377 | 4.187.055 |
| Total Gasolir | 4,31 | 38.796.573 | 41.137.402 | 44.364.247 |

Média Histórica* 39,43

| | |
|---------------|-------|
| Média 2009 | 85,80 |
| Média 2010 | 91,75 |
| Média 2011 | 49,08 |
| Média 2012 | 34,68 |
| Média 2013 | 11,91 |
| Média 2014 | 11,11 |
| Média 2015 | 15,79 |
| Média 2016 | 44,43 |
| Safra 2010/11 | 81,01 |
| Safra 2011/12 | 41,98 |
| Safra 2012/13 | 25,96 |
| Safra 2013/14 | 11,67 |
| Safra 2014/15 | 12,17 |
| Safra 2015/16 | 19,07 |
| Safra 2016/17 | 51,04 |

Comparativo de Preços entre Açúcar no Mercado Físico de Etanol

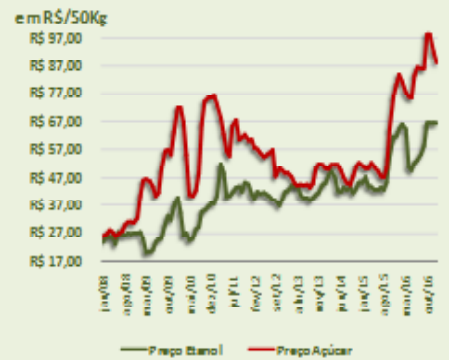

Ganhos Açúcar Sobre o Etanol(%)

Média Anidro e Hidratado com base em Ribeirão Preto

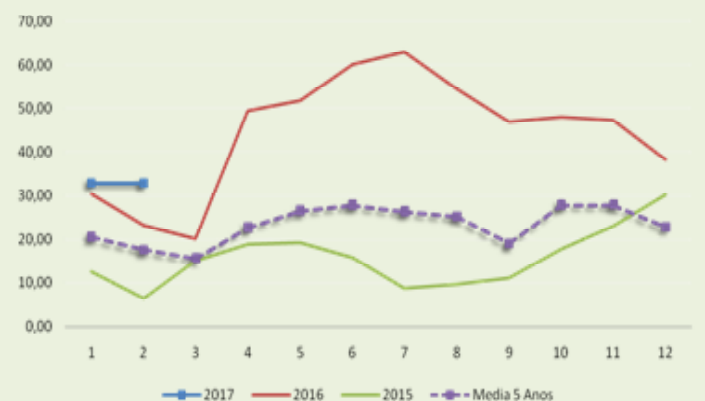

Indicador Semanal de Fretes de Açúcar

| Origem | UF | Destino | UF | Frete (R\$/t) | Momento (R\$/t.km) |
|-----------------|----|---------------|----|---------------|--------------------|
| Araraquara | SP | Santos | SP | 97,88 | 0,2757 |
| Barra do Bugres | MT | Garças | MT | 146,00 | 0,2131 |
| Barra do Bugres | MT | Sinop | MT | 91,00 | 0,1747 |
| Bento de Abreu | SP | Santos | SP | 142,00 | 0,2233 |
| Goiatuba | GO | Anápolis | GO | 57,00 | 0,2395 |
| Jandaia do Sul | PR | Sarandi | PR | 13,50 | 0,4091 |
| Nova Olímpia | MT | Belém | PA | 374,00 | 0,1158 |
| Ouroeste | SP | Fernandópolis | SP | 17,00 | 0,4359 |
| Piracicaba | SP | Santos | SP | 70,13 | 0,3036 |
| Queiroz | SP | Guarujá | SP | 91,00 | 0,1622 |
| Ribeirão Preto | SP | Santos | SP | 113,31 | 0,2757 |

*Variação (%) em relação à semana anterior Fonte: ESALQ-LOG Notas:

