

OFERTA DE CANA E AÇÚCAR DEVEM SER NEGATIVAMENTE AJUSTADA EM DEZEMBRO

O terceiro relatório da Conab sobre a safra 2017/18 do Brasil deve apresentar um ajuste negativo moderado nas ofertas de açúcar e cana em dezembro em função de ganhos no etanol hidratado. Entre o segundo e o terceiro levantamento de safra de cana da Conab [a ser publicado agora, no dia 19 de dezembro] deve ocorrer um ajuste positivo em termos marginais de 0,10% com uma oferta estimada em todo o Brasil de 647 milhões de toneladas, frente ao montante de 646,33 observado durante o segundo levantamento de safra deste ano.

Olhando através da safra anterior, que fora de 657,18 milhões de toneladas, poderemos ter uma redução de 1,55% na produção total do Brasil com a indicativa atual do terceiro levantamento em 447 milhões de toneladas. Os ganhos no volume de cana no Brasil tendem a ser impulsionados pela evolução das regiões Norte/ Nordeste que tenderão a neutralizar o recuo marginal do Centro-Sul, mesmo que esta região corresponda por 92,11% da oferta nacional. Logo, nas regiões Norte/Nordeste a oferta de cana deverá ter um crescimento de 3,65% entre o segundo e o terceiro levantamento de safra da CONAB, passando de 49,20 para 51 milhões de toneladas, com um avanço bruto de 1,79 milhão de toneladas.

Frente a safra passada o crescimento produtivo tende a ser ainda mais significativo, na faixa de 14,08%, frente ao montante de 44,70 milhões de toneladas observadas na temporada 2016/17. Olhando para o Centro-Sul a ótica se inverte tanto no comparativo com o segundo levantamento quanto na comparação com a safra anterior. Esta região tende a ter um recuo de 0,19% entre o segundo e terceiro levantamento da Conab, passando de 597,13 para 596 milhões de toneladas.

Estimativa | Produção de Açúcar

Por região em Toneladas | CONAB

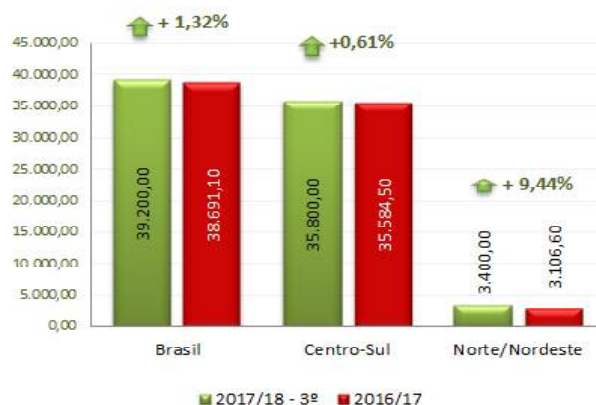

Estimativa | Produção de Cana-de-Açúcar

Por região em Toneladas | CONAB

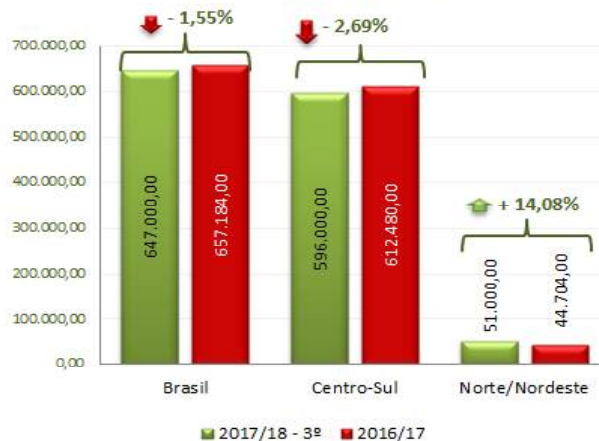

No comparativo entre a safra atual e a anterior o recuo é ampliado para uma queda de 2,69% quando o terceiro levantamento de safra atual em 596 milhões de toneladas é comparado com o montante de 612,48 milhões de toneladas da temporada passada. Neste sentido, praticamente o mesmo comportamento pode ser observado na expectativa de produção de açúcar, que tende a recuar no Brasil e Centro-Sul a despeito do avanço no Nordeste.

CONAB: Primeira Estimativa de safra 2017/18 | Estimativa
Cana de Açúcar | por região em 1.000 toneladas

	(%) 3º/2º 2017-18	(%) 3º/2016-17	2017/18-3º	2017/18-2º	2016/17
Brasil	0,10	-1,55	647.000,00	646.337,40	657.184,00
Centro-Sul	-0,19	-2,69	596.000,00	597.132,80	612.480,00
Norte/Nordeste	3,65	14,08	51.000,00	49.204,60	44.704,00

Açúcar | por região em 1.000 toneladas

			2017/18-3º	2017/18-2º	2016/17
Brasil	-0,48	1,32	39.200,00	39.387,20	38.691,10
Centro-Sul	0,81	0,61	35.600,00	36.092,00	35.584,50
Norte/Nordeste	3,18	9,44	3.400,00	3.295,20	3.106,60

Etanol Hidratado | por região em M³

			2017/18-3º	2017/18-2º	2016/17
Brasil	1,17	-9,17	15.200.000,00	15.024.797,10	16.734.678,00
Centro-Sul	1,33	-9,12	14.600.000,00	14.408.532,60	16.065.243,00
Norte/Nordeste	-2,64	-10,37	600.000,00	616.264,50	669.435,00

Etanol Anidro | por região em M³

			2017/18-3º	2017/18-2º	2016/17
Brasil	0,96	1,15	11.200.000,00	11.092.992,20	11.072.845,00
Centro-Sul	-0,58	-1,37	10.000.000,00	10.058.116,80	10.139.158,00
Norte/Nordeste	15,96	28,52	1.200.000,00	1.034.875,40	933.687,00

Área | em 1.000 hectares

			2017/18-3º	2017/18-2º	2016/17
Brasil	-1,33	-4,41	8.650,00	8.766,50	9.049,20
Centro-Sul	-1,60	-5,29	7.700,00	7.825,60	8.130,40
Norte/Nordeste	0,97	3,40	950,00	940,90	918,80

Produtividade | Kg / hectares

			2017/18-3º	2017/18-2º	2016/17
Brasil	1,29	2,99	74,798	73,842	72,623
Centro-Sul	1,78	2,75	77,403	76,049	75,332
Norte/Nordeste	-1,35	10,34	53,684	54,421	48,655

Área de Renovação e Expansão

			2017/18-3º	2017/18-2º	2016/17
Brasil	1,06	9,70	285,00	282,00	259,00
Centro-Sul	-0,73	7,66	260,00	261,90	241,50
Norte/Nordeste	24,38	36,61	25,00	20,10	18,30

Fontes: IBGE e CONAB (com base em estimativas sobre o 3º Levantamento da safra 2017/18 de dezembro/2017)
 Elaboração: SAFFRAS & Mercado | Departamento de Análise de Mercado de Açúcar & Etanol

Conseqüentemente a oferta de açúcar no Brasil deve ser de 39,20 milhões de toneladas no terceiro levantamento da safra atual, um valor 0,48% abaixo dos 39,38 milhões de toneladas apontadas no segundo levantamento e 1,32% acima do montante de 38,69 milhões de toneladas da safra passada. Deste montante, 91,32% da oferta tende a ser do Centro-Sul com 35,80 milhões de toneladas, um valor 0,81% abaixo do volume de 36,09 milhões de toneladas do segundo levantamento e 0,61% acima dos 35,58 milhões de toneladas da safra passada. As regiões Norte/Nordeste devem ter uma produção de açúcar de 3,40 milhões de toneladas [+3,18% sobre as 3,29 milhões de tonelada do terceiro levantamento e + 9,44% sobre as 3,10 milhões de toneladas da safra anterior]. Os avanços na produção de açúcar no Norte/Nordeste estão relacionadas com os recentes ganhos nos preços da commodity que mantiveram-se firmes mesmo frente a um recuo de quase 10% nos preços internacionais, também aparados pelos ganhos nos preços do Centro-Sul mesmo frente as novas cotas de importação pelos portos locais.

Evolução Mensal das Importações de açúcar da Açúcar: China

Em toneladas

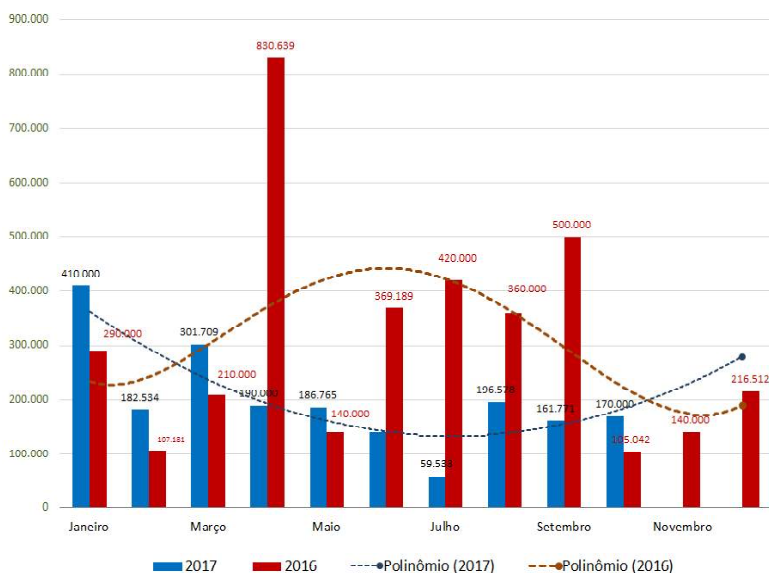

Importações de açúcar da China sobem 65% em outubro com breve recuperação em relação ao mês anterior

O ritmo de importação de açúcar por parte da China continua mostrando reafirmação do movimento de reversão da tendência de baixa observada até julho deste ano.

Em movimento relacionado com a atual tendência de alta nas importações da China, o governo local, ainda em maio, acabou anunciando, que pretende



CMA Series 4
Agrícola by saffras

O CMA Séries 4 é um sistema voltado à Análise, Informação e Negociação em tempo real, que ajuda o usuário a tomar as melhores decisões nos mercados financeiros e de commodities.

SOLICITE DEMONSTRAÇÃO: Por telefone: (51) 3290-9200
 Por e-mail: comercial@saffras.com.br

impor multas pesadas sobre as importações de açúcar com o objetivo de proteger a nascente indústria doméstica em sua primeira medida regulatória do setor após meses de estudos sobre o mercado.

Com isto, declarações do ministério do comércio da China indicaram que serão elevadas as taxas de 50% para 95% sobre as importações que excederem a cota doméstica sobre os importadores locais. Mesmo assim, esta elevação de tarifa já era esperada desde que Pequim havia lançado um estudo sobre o setor no ano passado. O departamento de agricultura dos Estados Unidos já indicava que estas medidas eram os fatores que estavam por trás da elevação dos preços de negociação interna da commodity no mercado chinês em 2016. Do volume total de açúcar importado no ano anterior [3,68 milhões de toneladas] mais da metade veio do Brasil sendo que 1,94 milhão de toneladas estavam sob o regime de cotas de importação ainda com tarifas diferenciadas de 15%.

Além disto, as estimativas são de que o contrabando de açúcar através da fronteira porosa com Mianmar chegue a 1 milhão de toneladas ao ano. Logo, as fortes elevações nas tarifas de importação podem aquecer ainda mais este mercado, mesmo com o já reforçado policiamento na fronteira. Em outubro [dados mais recentes disponíveis] a China importou do mercado internacional cerca de 170 mil toneladas da commodity, um volume 61,84% maior do que as 105 mil toneladas importadas no mesmo mês do ano anterior. Na margem o vetor positivo se mantém frente a uma elevação de 5,09% frente ao volume importado de 161 mil toneladas do mês imediatamente anterior.

No acumulado do ano as importações da China já somam 1,99 milhão de toneladas um montante ainda 41,01% inferior ao volume de 3,33 milhões de toneladas importadas durante os primeiros dez meses do ano anterior.

Evolução Mensal das Exportações Brasileiras de Açúcar:

China | em 1.000 toneladas



Durante outubro o Brasil não apresentou importações para a China. A falta de participação do Brasil em outubro se mostra em linha com a tendência de perda de mercado do Brasil vista no mês imediatamente anterior. Além disto a taxa de participação do Brasil no atendimento da demanda chinesa em outubro contrasta fortemente com a da média do ano que oscila em 12,57%. Apesar disto o volume de importação da China de outubro, em 170 mil toneladas, ficou 14,95% abaixo da média de importação do ano, que oscila em 199 mil toneladas.

Exportações de Açúcar China 2017						
Mês	Var(%)	US\$	Var(%)	Peso (kg)	Var(%)	US\$/ton
Janeiro	85,67	75.991.451	16,07	179.039.431	59,96	424,44
Fevereiro	-72,03	17.272.793	-81,27	41.520.000	49,31	416,01
Março	-	0	-	0	-	-
Abril	-98,82	208.604	-99,56	250.000	167,64	834,42
Maio	-97,40	1.762.548	-98,32	3.500.000	55,15	503,59
Junho	-99,31	884.081	-99,50	1.998.000	39,00	442,48
Julho	-99,59	670.357	-99,68	1.424.000	29,35	470,76
Agosto	-50,81	17.249.787	-53,20	52.028.000	-7,72	327,77
Setembro	735,80	16.620.023	741,64	43.200.000	-0,69	384,72
Outubro	-	0	-	0	-	-
Novembro	-97,19	2.836.481	-96,93	7.836.362	-8,36	361,96
Dezembro	-	-	-	-	-	-
Total		133.496.125		331.395.793		462,91
Var. Ano (%)		-97,19		-96,93		-8,36
Var. Mês (%)		-82,93		-81,86		-5,92
Var Acum. (%)		-79,89		-83,44		14,74
EXPECTATIVAS 2017	Var (%)		Média Atual contra média final de 2016			37,93
Volume (kg)		350.000.000	-85,44	Média Atual contra projeção final de 2017		2,87
Receita (US\$)		150.000.000	-81,78	Preço Corrente X Média 5 anos no Período		-5,98
Preço Médio (US\$/ton)		450,00	34,09	Preço Médio Atual X Média 5 anos no Período		20,24
MédiasMês (Espe) Vol.		29.166.667	-85,44	Volume Acum Atual X Expectativa Final 2017		-5,82
MédiasMês (Espe) Rev.		12.500.000	-81,78	Volume Acum Atual X Final de 2016		-86,21

Fonte: MDIC/Alice Web
Elaboração: SAFRAS & Mercado | Departamento de Análise de Mercado de Açúcar & Etanol

CURSOS SAFRAS

Curso Comercialização de Milho e Soja

06 e 07 de dezembro de 2017, Foz do Iguaçu/PR

Inscriva-se em www.safRAS.com.br
e-mail: eventos@safRAS.com.br
fone: 51 32909200 | por fax: 51 32249170

Exportações de açúcar do Brasil para a China caem 96% em novembro

A queda de novembro contrasta com o forte crescimento em setembro que foi seguida da falta de embarques em outubro, evidenciando uma forte volatilidade na demanda da China. Os dados mais atualizados sobre as exportações de açúcar bruto, refinado e processado disponibilizados pela Secretaria de Comércio Exterior (Secex) para a China mostraram a continuidade do movimento de baixa em termos anuais observada desde fevereiro que é seguida pelo fluxo de receitas. Ambos os movimentos contrastam com a estabilidade no preço médio de exportação.

Em novembro Brasil exportou 7,83 mil toneladas da commodity para a China, um volume 96,93% inferior as 255 mil toneladas exportadas no mesmo mês do ano anterior. Na margem a queda é de 81,86 frente ao volume embarcado de 43,20 mil toneladas observado no período com registro de embarque imediatamente anterior. No acumulado do ano as exportações de açúcar para a China somaram 331,39 mil toneladas, com uma queda de 83,44% frente ao volume de 2,00 milhão de toneladas acumulada até o décimo primeiro mês do ano passado. A expectativa da SAFRAS & Mercado para as exportações do Brasil para a China ao longo de 2017 está 350 mil toneladas o que representa uma queda de 85,44% frente ao volume exportado no ano anterior, que fora de 2,40 milhões de toneladas.

Olhando para o preço médio de exportação vemos que, em novembro o preço de embarque fora de US\$/ton 361,96, um valor 8,36% inferior ao preço médio de US\$/ton 394,99 observado no mesmo momento do ano anterior. Na margem a situação se intensifica com uma baixa de 5,91% quando comparamos com o preço de US\$/ton 384,72 observado no período com registro de embarque imediatamente anterior. No acumulado de 2017 o preço médio de embarque oscila

atualmente em US\$/ton 462,91 que aponta para uma aceleração de 14,74% frente ao valor médio de US\$/ton 330,07 observado durante o mesmo momento de 2016. A expectativa da SAFRAS & Mercado é que ao longo de 2017 o preço médio por tonelada oscile em US\$ 450,00 o que deve significar uma alta de 34,09% frente a média fechada de 2016 em US\$/ton 335,61. Com isto os preços correntes de novembro se mostram 2,87% acima da estimativa da SAFRAS para o final do período. Sob uma ótica de longo prazo, podemos notar que o valor médio de negociação de novembro, se mostra 5,98% abaixo da média dos últimos cinco anos no mesmo período, que atualmente oscila em US\$/ton 384,98. Já, o preço médio acumulado de 2017 se mostra 20,24% acima da média dos últimos cinco anos acumulada no mesmo período de referência. A própria média dos últimos cinco anos para o período teve uma alta de 1,00% passando de US\$/ton 381,18 para US\$/ton 384,98.

O fluxo de receitas está acumulado em US\$ 133,49 milhões, um valor 79,89% abaixo do visto durante o mesmo momento do ano anterior. Somente em novembro o fluxo fora de US\$ 2,83 milhões [-97,19% no ano e -82,93% na margem]. A expectativa da SAFRAS & Mercado é que ao fim de 2017 o valor acumulado chegue a US\$ 150 milhões, ficando 34,09% abaixo dos US\$ 823,05 milhões vistos ao longo de 2016.

Aviso

Era é a última edição de **2017** das Análises de **SAFRAS & Mercado**. A próxima edição sairá a partir da segunda semana de **janeiro de 2018**.
Boas Festas!!



CMA Series4
Agrícola by safras

O CMA Séries 4 é um sistema voltado à Análise, Informação e Negociação em tempo real, que ajuda o usuário a tomar as melhores decisões nos mercados financeiros e de commodities.

SOLICITE DEMONSTRAÇÃO: Por telefone: (51) 3290-9200
Por e-mail: comercial@safras.com.br

INDICADORES AÇÚCAR e ETANOL - Parte I**SAFRA 2017/18****ATR-Cana Esteira e Cana Campo**

Cana-de-açúcar: Quantidade produzida (Toneladas), Área plantada (Hectares) e Produtividade (Tonelada/Hectare) | Safra 2017/18

Fonte: Conab relatório de Agosto/2017

VAR(%)

	Quantidade (Toneladas)	Área (Hectares)	Produtividade (Toneladas/Hectare)	VAR(%)	VAR(%)
Brasil	646.337.400	8.766.500	73,73	-1,65	-3,12
Norte	3.743.890	52.700	71,04	14,62	0,76
Nordeste	45.460.700	888.300	51,18	9,71	2,52
Centro-Oeste	137.658.800	1.824.300	75,46	2,53	0,71
Sudeste	420.705.700	5.399.500	77,92	-3,50	-5,28
Sul	38.768.300	601.900	64,41	-8,27	-2,73
Centro-Sul	597.132.800	7.825.600	76,31	-2,51	-4,03
Rondônia	107.700	2.500	43,08	-21,16	-26,47
Acre	106.500	1.900	56,05	66,15	-13,64
Amazonas	276.400	3.600	76,78	5,82	0,00
Roraima	-	-	-	-	-
Pará	938.100	13.900	67,49	30,69	25,23
Amapá	-	-	-	-	-
Tocantins	2.315.200	30.800	75,17	10,96	-3,75
Maranhão	2.050.500	38.500	53,26	11,30	-2,28
Piauí	967.100	15.600	61,99	27,17	2,63
Ceará	40.000	800	50,00	-45,95	-42,86
Rio Grande do Norte	2.575.300	55.200	46,65	30,40	14,05
Paraíba	6.189.400	125.000	49,52	27,46	13,33
Pernambuco	11.860.400	240.700	49,27	0,29	-1,23
Alagoas	16.850.600	325.200	51,82	5,12	0,93
Sergipe	1.755.300	44.000	39,09	2,06	-4,14
Bahia	3.172.100	43.400	73,09	34,01	8,50
Minas Gerais	64.513.800	825.500	78,15	1,32	-3,24
Espírito Santo	2.114.900	47.200	44,81	55,86	-0,63
Rio de Janeiro	1.273.100	17.500	72,75	26,65	-33,96
São Paulo	352.803.900	4.509.200	78,24	-4,63	-5,53
Paraná	38.713.500	600.800	64,44	-8,30	-2,74
Santa Catarina	-	-	-	-	-
Rio Grande do Sul	54.800	1.100	49,82	20,44	0,00
Mato Grosso do Sul	50.453.700	660.400	76,40	0,32	6,69
Mato Grosso	16.940.000	233.100	72,67	3,66	1,39
Goiás	70.265.100	930.800	75,49	3,90	-3,30
Distrito Federal	-	-	-	-	-

São Paulo | 2017

Mês	ATR Mensal	ATR Acum.	C.Campo	C.Esteira
Maio	0,6316	0,6401	69,89	78,07
Junho	0,5957	0,6233	68,06	76,02
Julho	0,5425	0,5991	65,42	73,07
Agosto	0,5416	0,5853	63,91	71,39
Setembro	0,5360	0,5755	62,84	70,19
Outubro	0,5490	0,5710	62,35	69,64

Paraná | 2017

Mês	ATR Mensal	ATR Acum.	C.Campo	C.Esteira
Maio	0,6304	0,6077	69,73	77,89
Junho	0,6269	0,6157	68,40	76,70
Julho	0,5837	0,6040	67,30	75,17
Agosto	0,6516	0,6214	66,18	73,92
Setembro	0,5849	0,6129	64,96	72,56
Outubro	0,5987	0,6108	65,15	72,77
Novembro	0,6200	0,6122	65,94	73,66

Alagoas e Sergipe | 2017 - Valores mensais

	Bruto	Líquido	Valor Líquido Cana Padrão
Março	0,8014	0,7830	89,3325
Abril	0,7839	0,7659	87,3815
Maio	0,7813	0,7798	87,0849
Junho	0,7823	0,7643	87,1999
Julho	0,7298	0,7130	81,3562
Agosto	0,7538	0,7365	84,0273
Setembro	0,7498	0,7326	83,5823
Outubro	0,6229	0,6529	69,4352
Novembro	0,6263	0,6119	69,8117

Pernambuco | 2017 - Valores mensais

	Líquido	Final	Valor Líquido Cana Padrão
Março	0,8030	0,7845	95,5621
Abril	0,7649	0,7473	91,0279
Maio	0,7469	0,7297	88,8858
Junho	0,7231	0,7065	86,0535
Julho	0,7093	0,6930	84,4112
Agosto	0,6927	0,6768	82,4357
Setembro	0,7015	0,7015	83,4829
Outubro	0,6483	0,6334	77,1518

Açúcar Cristal Ribeirão Preto | Saca de 50 kg com até 150 l/ensa

Mês	Var(%)	2017	2016	2015	2014
Janeiro	5,30	88,23	83,79	51,19	50,24
Fevereiro	2,80	83,43	81,16	50,22	50,00
Março	0,28	77,62	77,40	50,27	51,37
Abril	-2,43	73,88	75,72	51,69	51,50
Maio	1,84	76,82	75,43	50,85	51,52
Junho	-12,75	73,00	83,67	49,28	49,53
Julho	-29,24	61,29	86,61	47,45	47,04
Agosto	-36,31	54,71	85,91	47,00	45,33
Setembro	-39,30	52,15	85,91	50,48	44,45
Outubro	-44,62	54,27	98,00	64,24	47,55
Novembro	-35,58	63,00	97,80	76,05	50,55
Dezembro			91,82	80,26	52,00
Média Anual	-18,57	68,95	0,85	0,56	0,49

Média Mensal Açúcar Bruto em NY | Base Primeiro Contrato

Mês	Var(%)	2017	2016	2015	2014
Janeiro	43,71	20,54	14,29	15,06	15,42
Fevereiro	53,11	20,35	13,29	14,51	16,66
Março	16,84	18,06	15,46	12,84	17,58
Abril	7,80	16,40	15,22	12,91	17,61
Maio	-5,73	15,73	16,68	12,70	17,50
Junho	-29,29	13,75	19,44	12,11	18,13
Julho	-28,28	14,12	19,69	11,88	17,19
Agosto	-31,21	13,77	20,01	11,84	15,88
Setembro	-33,76	14,53	21,94	12,14	16,54
Outubro	-38,41	14,16	22,99	14,18	16,48
Novembro	-28,33	14,96	20,87	14,89	15,88
Dezembro			18,83	14,98	14,99
Média Anual	-11,77	16,03	18,23	13,34	16,65

Fonte: Dados Oficiais do Governo, Banco Central, Ministério da Fazenda

Elaboração: SAFRAS & Mercado | Departamento de Análise de Mercado de Açúcar & Etanol

INDICADORES AÇÚCAR e ETANOL - Parte II

Evolução das vendas de etanol no Brasil em metros cúbicos

Total Etanol	Var (%)	2017	2016	2015
Janeiro	-10,31	1.891.843	2.103.267	2.217.017
Fevereiro	-12,04	1.825.563	2.075.371	2.046.602
Março	-2,99	2.076.023	2.140.015	2.367.361
Abril	-7,23	1.971.040	2.124.614	2.431.317
Maio	-8,10	2.063.717	2.245.656	2.318.948
Junho	-4,99	2.063.381	2.171.673	2.393.324
Julho	-8,29	2.057.850	2.243.943	2.476.090
Agosto	-3,98	2.218.806	2.310.821	2.464.198
Setembro	-2,33	2.258.498	2.312.429	2.528.165
Outubro	7,12	2.331.460	2.176.531	2.688.365
Novembro	0,00	0	2.006.404	2.287.325
Dezembro	0,00	0	2.284.211	2.611.715
Total	-5,26	20.758.180	26.200.996	28.830.427

Etanol Hidratado

Janeiro	-26,86	886.758	1.212.363	1.251.915
Fevereiro	-23,88	867.882	1.140.129	1.269.072
Março	-10,81	1.009.816	1.132.195	1.448.765
Abril	-15,07	905.403	1.160.337	1.499.972
Maio	-21,06	1.041.871	1.319.907	1.434.708
Junho	-16,94	1.047.823	1.261.523	1.490.273
Julho	-19,65	1.056.344	1.314.602	1.552.110
Agosto	-9,65	1.220.999	1.351.409	1.576.056
Setembro	-2,34	1.313.287	1.344.811	1.633.095
Outubro	14,80	1.376.295	1.198.897	1.750.110
Novembro	0,00	0	1.005.537	1.409.932
Dezembro	0,00	0	1.144.133	1.546.733
Total	-13,10	10.806.558	14.585.844	17.862.740

Etanol Anidro

Janeiro	12,06	1.005.085	896.904	965.103
Fevereiro	2,40	957.681	935.242	777.531
Março	5,79	1.066.207	1.007.820	918.596
Abril	2,21	985.557	964.277	931.346
Maio	10,38	1.021.846	925.749	884.240
Junho	11,58	1.015.558	910.151	903.051
Julho	7,77	1.001.505	929.342	923.980
Agosto	4,00	997.807	959.411	888.142
Setembro	-2,32	945.211	967.678	895.070
Outubro	-2,30	955.165	977.635	938.255
Novembro	0,00	0	1.000.867	877.393
Dezembro	0,00	0	1.140.077	1.064.982
Total Anidro	5,04	9.951.622	11.615.152	10.967.688

Gasolina C

Janeiro	12,06	3.722.537	3.321.868	3.860.410
Fevereiro	2,40	3.646.966	3.463.858	3.110.123
Março	5,79	3.948.916	3.732.665	3.402.206
Abril	2,21	3.650.212	3.571.396	3.449.429
Maio	10,38	3.784.613	3.428.701	3.274.965
Junho	11,58	3.761.325	3.370.928	3.344.632
Julho	7,77	3.709.278	3.442.006	3.422.149
Agosto	4,00	3.695.580	3.553.376	3.289.414
Setembro	-2,32	3.500.783	3.583.992	3.315.074
Outubro	-2,30	3.537.648	3.620.869	3.475.018
Novembro	0,00	0	3.706.914	3.249.605
Dezembro	0,00	0	4.222.509	3.944.377
Total Gasolir	-896,96	36.857.859	43.019.082	41.137.402

Média Histórica*

Média 2010	91,75
Média 2011	49,08
Média 2012	34,68
Média 2013	11,91
Média 2014	11,11
Média 2015	15,79
Média 2016	43,10
Média 2017	37,29
Safra 2011/12	41,98
Safra 2012/13	25,96
Safra 2013/14	11,67
Safra 2014/15	12,17
Safra 2015/16	19,07
Safra 2016/17	47,37
Safra 2017/18	38,72

Série Histórica Anual | Comparativo de Preços entre Açúcar no Mercado Risco de Etanol em R\$/50kg e equivalente a açúcar com até 150 lousas



Ganhos Açúcar Sobre o Etanol (%)

Média Anidro Hidratado no mercado interno | Equivalente a Açúcar com até 150 lousas



Indicador Semanal de Fretes de Açúcar

Origem	UF	Destino	UF	Frete (R\$/t)	Momento (R\$/t.km)
Andradina	SP	Ilis	SP	37,00	0,1946
Araraquara	SP	Santos	SP	107,80	0,3037
Araras	SP	Santos	SP	69,00	0,2863
Batatais	SP	Ribeirão	SP	18,00	0,3974
Bocaina	SP	Jaú	SP	18,00	0,7826
Brejo Alegre	SP	Paranaguá	PR	128,00	0,1707
Conceição das	MG	Santos	SP	117,50	0,2051
Iacanga	SP	Santos	SP	116,50	0,2618
Martinópolis	SP	Santos	SP	129,50	0,2059
Paraíso	SP	Itirapina	SP	44,00	0,2268

Fonte: ESALQ-LOG Notas:

Período: 08/05 - 14/05

Fonte: Dados Oficiais do Governo, Banco Central, Ministério da Fazenda

Elaboração: SAFRAS & Mercado | Departamento de Análise de Mercado de Açúcar & Etanol

