

PREÇOS DO AÇÚCAR SOBEM 8% EM JANEIRO NO MERCADO FÍSICO NO COMPARATIVO ANUAL

O mercado físico de açúcar teve um mês de janeiro marcado por avanços nas médias de negociação da saca de cristal com até 150 lcmsa negociada no interior de São Paulo. Estes avanços, vistos tanto no comparativo anual quanto na margem, refletem não apenas um mercado de curto a médio prazo marcado pela entressafra, mas também traduzem um cenário de estoques mais baixos por parte tanto do cristal com até 180 lcmsa quanto do VHP.

Os dados mais recentes de estoques mostram que até o fim da primeira metade de janeiro havia 9,02 milhões de toneladas de açúcar estocados no país. Deste montante 54% é de VHP com 4,95 milhões de toneladas e cerca de 37% é cristal com até 180 lcmsa com 3,37 milhões de toneladas. Do fim da segunda metade de dezembro para a primeira de janeiro o VHP teve uma queda de 7% em seu volume estocado saindo de 5,35 para 4,95 milhões de toneladas enquanto o cristal com até 150 lcmsa teve uma queda também de 7% ao sair de 3,63 para 3,37 milhões de toneladas. Dada uma entressafra mais longa e estoques mais baixos, a média de preços do cristal acabou encontrando uma base de apoio para novas valorizações. Porém a SAFRAS & Mercado alerta que os limites de alta têm se mostrado saturados no curto prazo junto ao nível de R\$ 76,00 a saca, em função das chuvas regulares que atingem as regiões produtoras de cana do Centro-Sul com sinais de revitalização dos canaviais na próxima temporada.

Neste contexto, em janeiro, o preço médio de negociação da saca de 50 kg de açúcar com até 150 lcmsa com base em Ribeirão Preto foi de R\$ 73,72.

Em comparação com o mesmo mês do ano anterior houve uma alta de 7,86% frente a média de R\$ 68,35 a saca. Este foi uma alta bem acima da média total do ano anterior que tem oscilado junto ao nível de -1,89%. Como janeiro é o primeiro mês de 2020, não temos base analítica para o comparativo de evolução na margem da média acumulada do ano, sendo esta possível somente com os dados de fevereiro. Brevemente abaixo dos ganhos no comparativo anual, na margem, houve uma valorização na faixa de 5,64%, quando comparamos com a média de negociação de R\$ 69,79 observada em dezembro de 2019. O crescimento de 5,64% de janeiro na margem se mostrou abaixo do crescimento na margem visto em dezembro que fora de 7,36%, mas relativamente bem em linha com o padrão de evolução do mês anterior. Ampliando a ótica de análise, vemos que o preço médio de janeiro deste ano se mostra 1,90 % abaixo da média de preço para este período durante os últimos cinco anos, que atualmente oscila ao redor de R\$ 75,15.

Evolução Mensal do Açúcar Cristal

Com até 150 lcmsa | Base Ribeirão Preto-SP | em R\$/50 kg

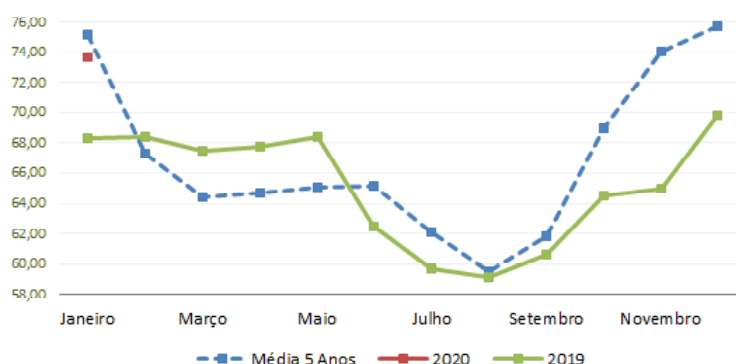

Volatilidade dos Preços do Açúcar Cristal (%)

Com até 150 lcs/mta | Base Ribeirão Preto-SP | em R\$/50 kg

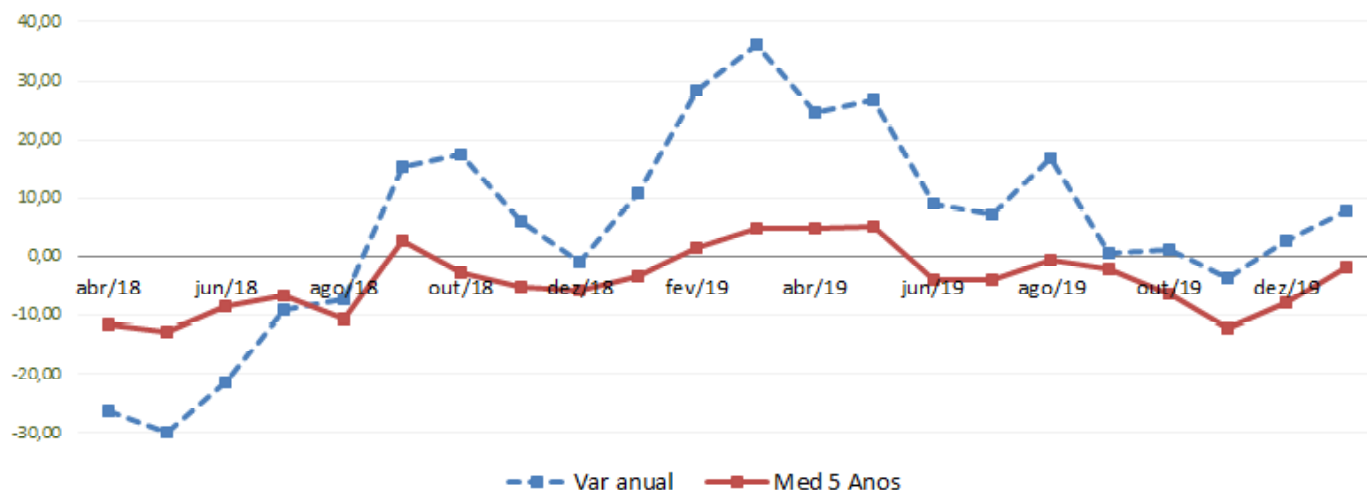

No mês anterior os preços correntes haviam se mostrado 7,84% abaixo da média dos últimos cinco anos para o período que, até então, oscilava em R\$ 75,72. Com isso, a média de preço dos últimos cinco anos entre dezembro e janeiro apresentou uma desvalorização de 0,75%, contrastando fortemente com o avanço observado no comparativo mensal onde os preços correntes apresentaram ganhos 5,64% como

dito anteriormente. Com isto podemos interpretar que a linha de preço corrente de janeiro acabou tendo uma evolução positiva bem mais intensa que a vista sobre a média de 5 anos, sendo esta última tendo se distanciado negativamente da linha de preço corrente, embora não em uma intensidade de alta. Para o mês de janeiro a expectativa da SAFRAS & Mercado era de preços ao redor de R\$ 73,00, que se

Açúcar Cristal Ribeirão Preto | Saca de 50 kg com até 150 lcs/mta

Mês	Var. Anual Corrente (%)	Var. Média 5 Anos (%)	Média 5 Anos	2020	2019
Janeiro	7,86	-1,90	75,15 R\$	73,72 R\$	68,35
Fevereiro	1,63	67,31	R\$		68,41
Março	4,72	64,46	R\$		67,50
Abril	4,75	64,68	R\$		67,75
Maio	5,15	65,10	R\$		68,45
Junho	-4,07	65,15	R\$		62,50
Julho	-3,89	62,16	R\$		59,74
Agosto	-0,52	59,50	R\$		59,19
Setembro	-2,07	61,87	R\$		60,59
Outubro	-6,42	68,95	R\$		64,52
Novembro	-12,19	74,02	R\$		65,00
Dezembro	-7,84	75,72	R\$		69,79
Média Anual	7,86	70,00 R\$	73,72 R\$		65,15
Var (%) na Margem	5,64				
Méd. 2019 X Média (fech.) 2018	13,16				
Expectativa Próximo Mês	75,00				
Var (%) Ano Anterior	9,63				
Var (%) na Margem	1,73	11,42			



CMA Series4
Agrícola by safras

O CMA Séries 4 é um sistema voltado à Análise, Informação e Negociação em tempo real, que ajuda o usuário a tomar as melhores decisões nos mercados financeiros e de commodities.

SOLICITE DEMONSTRAÇÃO: Por telefone: (51) 3290-9200
Por e-mail: comercial@safras.com.br

Açúcar Cristal Mercado Físico

Açúcar cristal com até 150lcumsa média interior de SP em R\$/50 kg



Focos de Atenção

- Forte avanço da faixa de R\$ 74,00 para o nível de R\$ 76,00 a R\$ 77,00.
- Possibilidade gráfica de novos crescimentos até o nível de R\$ 78,00 a R\$ 80,00 caso a demanda volte a crescer e possibilite este novo cenário.
- Perspectivas para o primeiro trimestre de 2020 são de maiores níveis de cana em desenvolvimento no solo com maior produtividade e maturação
- Volume de cana remanescente de 2019/20 para 2020/21 deve sair de 12 milhões para 18 milhões de toneladas, o que deve limitar a continuidade do crescimento dos preços.

posicionou 0,98% abaixo da média de preços efetiva do período em R\$ 73,72. Já para o mês de fevereiro a expectativa da SAFRAS & Mercado é de preços ao redor de R\$ 75,00, que deve significar uma alta anual de 9,63%, um avanço na margem de 1,73% junto a um posicionamento 11,42% acima da média de preços dos últimos cinco anos para o mesmo período.

Evolução Anual do Açúcar Cristal

Com até 150 lcumsa | Base Ribeirão Preto SP | cm R\$/50 kg | Deflacionado

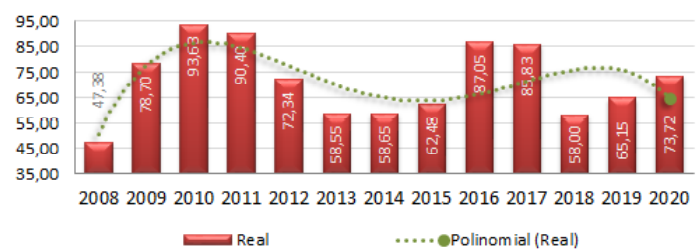

CMA Series4
Agrícola by safras

O CMA Séries 4 é um sistema voltado à Análise, Informação e Negociação em tempo real, que ajuda o usuário a tomar as melhores decisões nos mercados financeiros e de commodities.

SOLICITE DEMONSTRAÇÃO: Por telefone: (51) 3290-9200
Por e-mail: comercial@safras.com.br

INDICADORES AÇÚCAR e ETANOL - Parte I

SAFRA 2019/20

Cana-de-açúcar: Quantidade produzida (Toneladas), Área plantada (Hectares) e Produtividade (Tonelada/Hectare) | Safra 2019/20

Fonte: Conab relatório de Maio/2019 - 2ª Lev.

VAR (%)

	Quantidade (Toneladas)	Área plantada (Hectares)	Produtividade (Ton/Ha)	Variação (%)	Variação (%)
Brasil	642.727.000	8.481.200	75,78	-1,28	-1,61
Norte	3.644.150	46.300	78,71	-3,06	0,20
Nordeste	50.030.000	850.500	58,82	13,41	-0,96
Centro-Oeste	141.941.900	1.840.900	77,10	2,39	-0,62
Sudeste	412.717.100	5.205.700	79,28	-3,53	-1,95
Sul	34.393.800	57.800	595,05	-5,28	-2,53
Centro-Sul	589.052.900	7.584.400	77,67	-2,29	-1,69
Rondônia	-	-	-	-25,64	-27,78
Acre	-	-	-	-	-
Amazonas	293.500	3.500	83,86	6,71	-2,78
Roraima	-	-	-	-	-
Pará	1.131.100	14.500	78,01	6,42	6,67
Amapá	-	-	-	-	-
Tocantins	2.219.500	28.200	78,71	-7,48	-0,65
Maranhão	2.251.900	34.000	66,23	-6,97	17,67
Piauí	1.240.400	19.300	64,27	37,65	21,02
Ceará	-	-	-	-	-
Rio Grande do Norte	2.749.600	55.200	49,81	-0,05	-8,13
Paraíba	6.719.600	122.500	54,85	6,45	2,09
Pernambuco	12.869.800	237.300	54,23	8,42	3,63
Alagoas	18.039.300	297.300	60,68	25,89	-3,49
Sergipe	2.086.900	37.900	55,06	10,36	-1,08
Bahia	4.072.500	47.000	86,65	10,01	-7,64
Minas Gerais	68.081.300	824.300	82,59	0,32	2,80
Espírito Santo	2.914.300	48.600	59,97	33,22	-1,89
Rio de Janeiro	850.000	30.600	27,78	55,36	22,29
São Paulo	340.871.600	4.302.200	79,23	-4,67	-2,90
Paraná	34.361.500	537.100	63,98	-5,28	-2,50
Santa Catarina	-	-	-	-	-
Rio Grande do Sul	32.300	700	46,14	-5,13	-25,00
Mato Grosso do Sul	48.604.200	661.000	73,53	-89,45	-2,79
Mato Grosso	17.454.500	229.800	75,96	14,88	0,88
Goiás	75.883.300	950.100	79,87	-0,88	0,60
Distrito Federal	-	-	-	-	-

Média Mensal Açúcar Bruto em NY | Base Primeiro Contrato

Mês	Var(%)	2019	2018	2017	2016
Janeiro	-9,47	12,69	20,54	20,54	14,29
Fevereiro	-4,55	12,88	20,35	20,35	13,29
Março	-2,55	12,47	18,06	18,06	15,46
Abril	6,64	12,79	16,40	16,40	15,22
Maio	-0,02	11,83	15,73	15,73	16,68
Junho	0,97	12,50	13,75	13,75	19,44
Julho	8,71	12,13	14,12	14,12	19,69
Agosto	11,48	11,64	13,77	13,77	20,01
Setembro	4,46	12,14	14,53	14,53	21,94
Outubro	-5,52	12,46	14,16	14,16	22,99
Novembro	-0,82	12,69	14,96	14,96	20,87
Dezembro	5,99	13,34	14,43	14,43	18,83
Média Anual	0,49	12,35	15,90	15,90	18,23

Fonte: Dados Oficiais do Governo, Banco Central, Ministério da Fazenda

Elaboração: SAFRAS & Mercado | Departamento de Análise de Mercado de Açúcar & Etanol

ATR-Cana Esteira e Cana Campo

São Paulo | 2019/20

Mês	ATR Mensal	ATR Acum.	C.Campo	C.Esteira
Dezembro	0,6631	0,6305	68,84	76,90
Novembro	0,6578	0,6238	68,11	76,08
Outubro	0,6220	0,6153	67,18	75,05
Setembro	0,6122	0,6138	67,02	74,87
Agosto	0,6173	0,6141	67,05	74,90
Julho	0,5972	0,6132	66,96	75,51

Paraná | 2019/20

Dezembro	0,7084	0,6242	68,75	76,79
Novembro	0,6154	0,6157	68,05	76,01
Outubro	0,6214	0,6157	67,86	75,79
Setembro	0,5998	0,6146	67,66	75,57
Agosto	0,6191	0,6180	67,74	75,66
Julho	0,6049	0,6176	67,52	75,41
Junho	0,6001	0,6240	67,05	74,89

Alagoas e Sergipe | 2019/20 - Valores mensais

	Bruto	Líquido	Valor Líquido Cana Padrão
Dezembro	0,7078	0,6972	80,1481
Novembro	0,6795	0,6693	79,1411
Outubro	0,6845	0,6742	80,4174
Setembro	0,7424	0,7313	85,6279
Agosto	0,7225	0,7117	78,4620
Julho	0,6919	0,6815	78,2747
Junho	0,7331	0,7221	78,2395
Maio	0,7217	0,7109	77,9702
Abril	0,7415	0,7304	76,9281

Pernambuco | 2019/20 - Valores mensais

	Líquido	Final	Valor Líquido Cana Padrão
Dezembro	0,7579	0,7465	90,1949
Novembro	0,7324	0,7214	87,1602
Outubro	0,7354	0,7466	87,5172
Setembro	0,7671	0,7788	91,2897
Agosto	0,7865	0,7747	93,5985
Julho	0,7957	0,7838	94,6933
Junho	0,8027	0,7907	95,5264
Maio	0,7999	0,7879	95,1931

Alagoas e Sergipe | 2019/20 - Valores mensais

Mês	Var(%)	2019	2018	2017	2016
Janeiro	10,84	R\$ 68,35	88,23	88,23	83,79
Fevereiro	28,22	R\$ 68,41	83,43	83,43	81,16
Março	36,33	R\$ 67,50	77,62	77,62	77,40
Abril	24,66	R\$ 67,75	73,88	73,88	75,72
Maio	26,88	R\$ 68,45	76,82	76,82	75,43
Junho	9,04	R\$ 62,50	73,00	73,00	83,67
Julho	7,24	R\$ 59,74	61,29	61,29	86,61
Agosto	16,78	R\$ 59,19	54,71	54,71	85,91
Setembro	0,59	R\$ 60,59	52,15	52,15	85,91
Outubro	1,28	R\$ 64,52	54,27	54,27	98,00
Novembro	-3,70	R\$ 65,00	63,00	63,75	97,80
Dezembro	2,63	R\$ 69,79	68,74	68,74	91,82
Média Anual	13,38	R\$ 64,73	0,69	0,86	0,85

Alagoas e Sergipe | 2019/20 - Valores mensais

Alagoas e Sergipe | 2019/20 - Valores mensais

INDICADORES AÇÚCAR e ETANOL - Parte II

Evolução das vendas de etanol no Brasil em metros cúbicos

Total Etanol	Var (%)	2019	2018	2017
Janeiro	17,94	2.703.784	2.292.575	1.891.843
Fevereiro	21,02	2.527.734	2.088.632	1.825.563
Março	10,39	2.596.115	2.351.787	2.076.023
Abril	21,92	2.679.917	2.198.022	1.971.040
Maio	26,75	2.717.414	2.143.978	2.063.717
Junho	7,77	2.527.286	2.345.116	2.063.381
Julho	13,17	2.736.855	2.418.293	2.057.850
Agosto	2,32	2.748.355	2.686.157	2.218.806
Setembro	4,98	2.707.405	2.578.883	2.257.052
Outubro	2,27	2.952.856	2.887.262	2.332.532
Novembro	3,92	2.969.767	2.760.592	2.265.270
Dezembro	0,00	0	2.988.411	2.539.072
Total	13,46	23.944.862	23.739.700	25.562.148

Etanol Hidrat	Var (%)	2.019	2.018	2.017
Janeiro	35,01	1.859.510	1.377.296	886.758
Fevereiro	39,14	1.729.380	1.242.879	867.882
Março	27,90	1.755.817	1.372.784	1.009.816
Abril	41,20	1.817.073	1.286.890	985.483
Maio	42,09	1.869.674	1.315.822	1.041.871
Junho	15,75	1.729.295	1.494.049	1.047.823
Julho	15,93	1.865.747	1.609.360	1.056.344
Agosto	2,52	1.868.818	1.822.817	1.220.999
Setembro	4,12	1.873.377	1.799.251	1.311.907
Outubro	-0,34	2.055.041	2.062.093	1.377.050
Novembro	1,88	1.982.024	1.945.480	1.338.012
Dezembro	0,00	0	2.055.198	1.497.821
Total	22,88	16.368.691	19.384.719	13.641.774

Etanol Anidro	Var (%)	2.019	2.018	2.017
Janeiro	-7,76	844.275	915.273	1.005.085
Fevereiro	-5,60	798.354	845.754	957.681
Março	-14,17	840.297	979.003	1.066.207
Abril	-5,30	862.843	911.132	985.557
Maio	2,36	847.741	828.156	1.021.846
Junho	-6,24	797.991	851.067	1.015.558
Julho	7,69	871.108	808.933	1.001.505
Agosto	1,88	879.537	863.333	937.807
Setembro	6,98	834.025	779.632	945.144
Outubro	8,81	897.015	824.369	955.474
Novembro	8,79	886.743	815.102	927.259
Dezembro	0,00	0	933.214	1.041.251
Total Anidro	-2,65	7.576.171	10.354.980	11.920.374

Gasolina C	Var (%)	2.019	2.018	2.017
Janeiro	-7,76	3.126.943	3.389.922	3.722.537
Fevereiro	-5,60	2.956.866	3.132.420	3.546.966
Março	-14,17	3.112.213	3.625.937	3.948.916
Abril	-5,30	3.195.715	3.374.563	3.650.212
Maio	2,36	3.139.780	3.067.245	3.784.613
Junho	-6,24	2.955.523	3.152.100	3.761.325
Julho	7,69	3.226.325	2.996.049	3.709.278
Agosto	1,88	3.257.545	3.197.553	3.695.580
Setembro	6,90	3.000.902	2.807.525	3.500.535
Outubro	8,81	3.322.277	3.053.220	3.538.793
Novembro	8,79	3.284.232	3.018.697	3.434.291
Dezembro	0,00	0	3.456.347	3.856.485
Total Gasolir	-2,65	28.059.894	38.351.779	44.149.532

Média Histórica*

31,38

Série Histórica Anual | Comparativo de Preços entre

Média 2011 34,68

Açúcar no Mercado Físico de Etanol em R\$/50kg equivalente a açúcar com até 150 l cumsa

Média 2012 11,91

Média 2013 11,11

Média 2014 15,79

Média 2015 43,10

Média 2016 20,24

Média 2017 -5,43

Média 2018 1,98

Safr 2012/13 25,96

Safr 2013/14 11,67

Safr 2014/15 12,17

Safr 2014/15 19,07

Safr 2015/16 47,37

Safr 2016/17 1,55

Safr 2018/19 -1,44



Ganhos Açúcar Sobre o Etanol (%)

Média Anidro e Hidratado no mercado interno | Equivalente a Açúcar com até 150 l cumsa

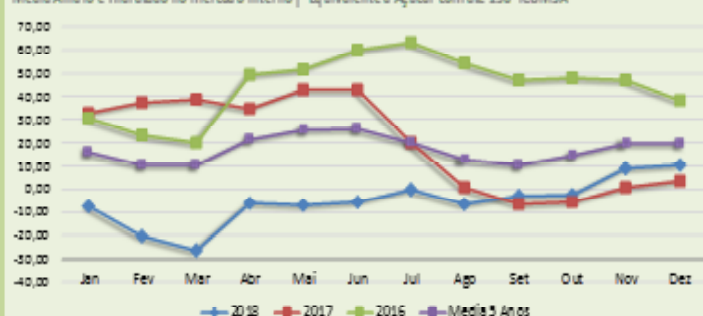

Anidro | Hidratado | Açúcar

em R\$/50 kg - equivalente a açúcar com até 150 l cumsa | Mercado Físico

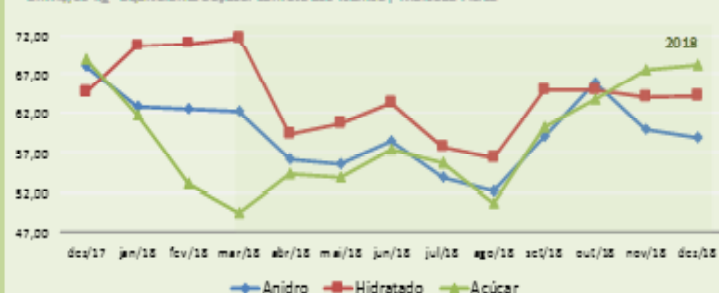

Rentabilidade do Açúcar sobre o etanol em R\$/50Kg

Média Histórica*	33,60	Mês	Etanol	Açúcar	Dif (%)
Média 2011	49,08	mai/17	52,75	76,82	42,92
Média 2012	34,68	jun/17	51,07	73,00	42,93
Média 2013	11,91	jul/17	50,98	61,29	20,22
Média 2014	11,11	ago/17	54,28	54,71	-0,80
Média 2015	15,79	set/17	55,68	52,15	-6,34
Média 2016	43,10	out/17	57,57	54,27	-5,73
Média 2017	20,24	nov/17	62,91	62,47	-0,90
Média 2018	-5,47	dez/17	66,28	68,74	3,70
		jan/18	66,69	61,67	-7,54
Safr 2008/09	30,12	mar/18	66,69	53,17	-20,28
Safr 2009/10	92,68	abr/18	57,77	54,35	-5,99
Safr 2010/11	81,01	mai/18	58,12	53,65	-7,17
Safr 2011/12	41,98	jun/18	60,77	57,32	-5,89
Safr 2012/13	25,96	jul/18	55,77	55,71	-0,12
Safr 2013/14	11,67	ago/18	54,27	50,68	-6,62
Safr 2014/15	12,17	set/18	61,94	60,24	-2,76
Safr 2015/16	19,07	out/18	65,32	63,71	-2,49
Safr 2016/17	47,37	nov/18	65,32	63,71	-2,49
Safr 2018/19	-1,44	dez/18	65,32	63,71	-2,49

* Média Histórica desde Janeiro de 2008

Elaboração: SAFRAS & Mercado | Departamento de Análise de Mercado de Açúcar & Etanol

Fonte: Dados Oficiais do Governo, Banco Central, Ministério da Fazenda

Elaboração: SAFRAS & Mercado | Departamento de Análise de Mercado de Açúcar & Etanol

Síntese dos Preços dos Combustíveis e Estoques de Etanol Praticados no Brasil

Período entre

26/01/2020 a 01/02/2020

DADOS BRASIL

Produto	Unidade	Nº Postos	Preço Médio	Preços ao Consumidor			Preços na Distribuidora		
				Preço Mínimo	Preço Máximo	Margem Média	Preço Médio	Preço Mínimo	Preço Máximo
GLP	R\$/13kg	4.358	69,98	50	115,00	16,84	53,14	17,97	48,4
GNV	R\$/m3	331	3,195	2,749	4,779	0,802	2,393	1,260	2,132
Gasolina	R\$/l	5.792	4,58	3,850	5,889	0,463	4,117	2,471	3,395
Diesel	R\$/l	3.106	3,778	3,290	4,950	0,403	3,375	2,190	3,110
Diesel S10	R\$/l	4.812	3,847	2,899	5,070	0,419	3,428	2,394	3,238
Etanol	R\$/l	5.140	3,25	2,690	4,999	0,336	2,914	1,309	2,699

Competitividade entre Preços do Etanol e da Gasolina (%)

Região	Preço Gasolina	Preço Etanol	Relação (%)
Centro Oeste	4,6010	3,4050	74,01
Nordeste	4,5980	3,5290	76,75
Norte	4,6330	3,7290	80,49
Sudeste	4,5910	3,1700	69,05
Sul	4,5100	3,3100	73,39
Estado	Preço Gasolina	Preço Etanol	Relação (%)
Acre	4,9820	4,055	81,39
Alagoas	4,6080	3,560	77,26
Amapá	3,9210	3,885	-
Amazonas	4,7580	3,504	73,64
Bahia	4,6780	3,587	76,68
Ceará	4,6870	3,731	79,60
Distrito Federal	4,4500	3,519	79,08
Espírito Santo	4,6420	3,801	81,88
Goiás	4,7940	3,496	72,92
Maranhão	4,5010	3,724	82,74
Mato Grosso	4,7700	3,173	66,52
Mato Grosso do Sul	4,3680	3,679	84,23
Minas Gerais	4,8060	3,321	69,10
Pará	4,6720	3,951	84,57
Paraíba	4,2970	3,149	73,28
Paraná	4,3460	3,233	74,39
Pernambuco	4,4760	3,442	76,90
Piauí	4,6500	3,552	76,39
Rio de Janeiro	5,0250	4,205	83,68
Rio Grande do Norte	4,8090	3,728	77,52
Rio Grande do Sul	4,7520	4,362	91,79
Rondônia	4,4910	3,788	84,35
Roraima	4,2840	3,893	90,87
Santa Catarina	4,3860	3,785	86,30
São Paulo	4,3840	3,050	69,57
Sergipe	4,6630	3,548	76,09
Tocantins	4,7830	3,837	80,22

Evolução Quinzenal dos Estoques do Setor Sucroalcooleiro Safra 2019/2020 | Região: Centro-Sul | em M³

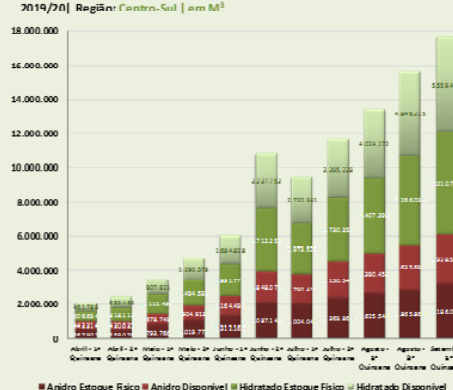

Evolução Quinzenal dos Estoques do Setor Sucroalcooleiro Safra 2019/2020 | Região: Norte | em M³

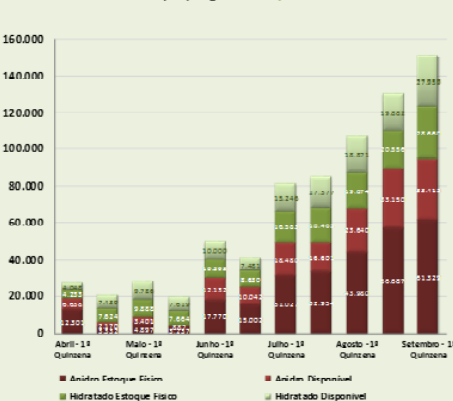

Etanol X Gasolina

Relação Percentual de Competitividade entre os Preços do Etanol e da Gasolina nos Estados Brasileiros

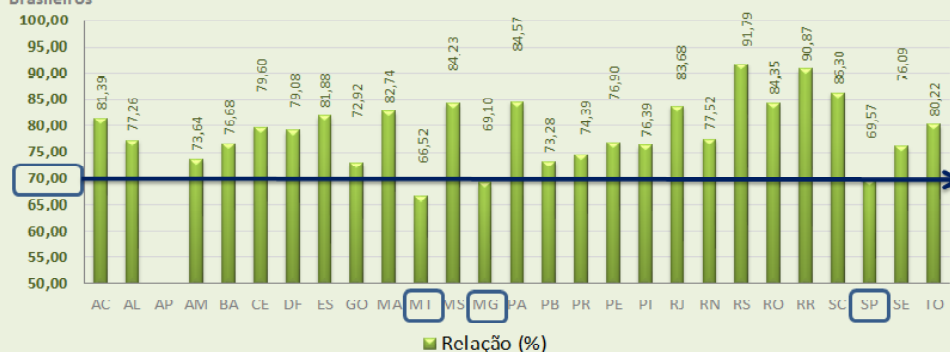

Evolução Quinzenal dos Estoques do Setor Sucroalcooleiro Safra 2019/2020 | Região: Nordeste | em M³

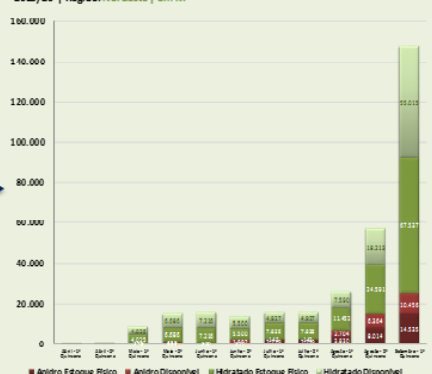

Preços do Etanol e da Gasolina

(valores ao consumidor final em R\$/Litro)

