

## AÇÚCAR AVANÇA 15% NO ANO EM NOVA YORK

**Apesar de avanço no ano, na margem vetor foi negativo em quase 4% frente a pressão dos fundamentos**

Ampliação da oferta da Índia e Tailândia junto a chuvas na entressafra do Centro-Sul do Brasil colocaram as cotações de Março/22 em Nova York sob inflexão de baixa no curto prazo no início do ano. Assim como observado sobre os preços do mercado físico, as cotações do açúcar bruto em Nova York tiveram movimentos dicotômicos entre o curto e o longo prazo. Por um lado, temos alta de mais de 15% no comparativo anual das médias de janeiro de 2022 frente ao mesmo momento do ano anterior. Por outro, na margem, temos queda de 3,87%. Os ganhos no ano se mostram mais fortes em função de carregamento estatístico, frente a base mais fraca de cotações

do ano anterior, sobre o até então driver diante dos efeitos da crise da pandemia que se mostravam em seu ápice. Logo, os avanços no ano ocorreram mais em função de uma base de comparação mais baixa do que frente a uma eventual recuperação do mercado.

E é exatamente ao contrário disto que se observa sobre o mercado externo. Prova disto é a queda de 3,87% na margem das médias de janeiro frente ao mês imediatamente anterior. Em tese, pela entressafra do Centro-Sul do Brasil, o mercado deveria ter um embasamento de alta. Porém não é o que tem ocorrido. Isto porque, na Ásia temos fortes aumentos produtivos pelas duas maiores origens da região. A Índia deve ter um crescimento na oferta de 30 para 35 milhões de toneladas de açúcar entre a temporada passada 2020/21 e a atual 2021/

### Cotações Mensais - Açúcar Bruto NY em US\$/cents por libra-peso

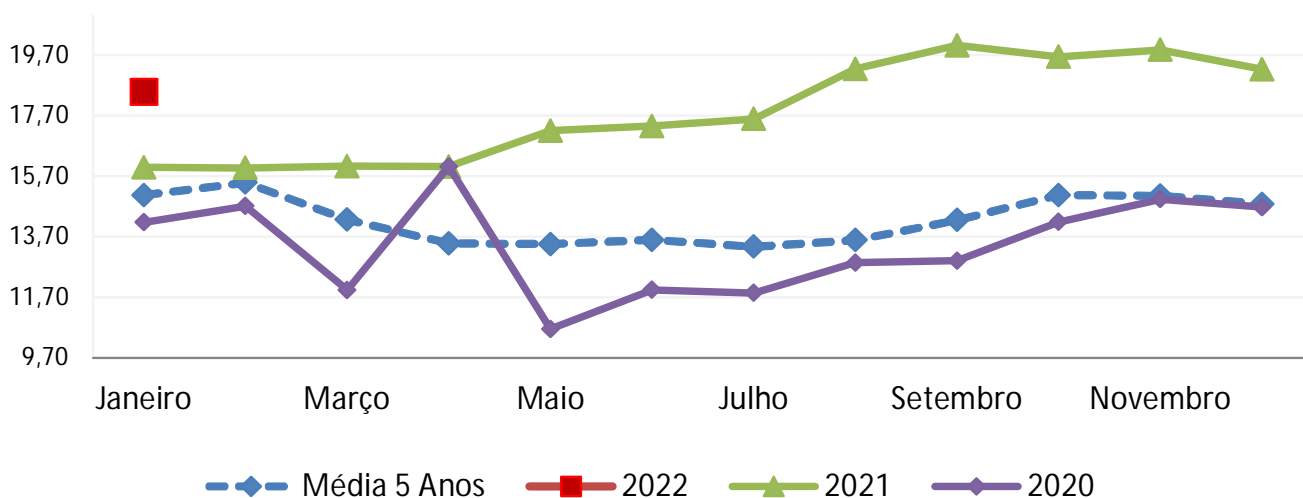

## Volatilidade das Cotações Mensais do Açúcar Bruto NY em (%)

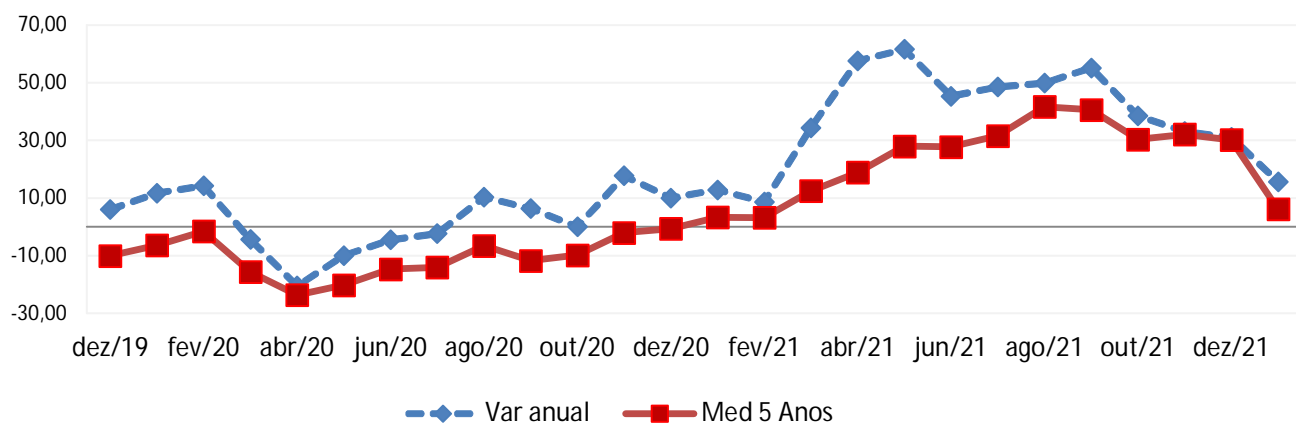

22. Já a Tailândia deve ter um avanço de 8 para 12 milhões de toneladas no mesmo período. Esta pressão fundamental tem se mostrado constante no mercado desde novembro do ano passado. Apesar da safra asiática ter começado em outubro de 2021, somente em janeiro e fevereiro de 2022 é que a moagem

local ganhou força, com a ampliação do nível de oferta chegando ao seu máximo neste período. Para completar temos uma entressafra no Centro-Sul do Brasil que, embora longa, tem se mostrado chuvosa, o que deve proporcionar uma recuperação parcial nos estragos que a seca fez na temporada anterior. A

### Nova York - Média Mensal Contratos Futuros Açúcar Bruto nº 11

em US\$/cents por libra-peso

Mês	Var Mensal (%)	Var Margem (%)	Var. Média 5 Anos	Média 5 Anos	2022	2021
Janeiro	15,61	-3,87	6,08	15,06	18,48	15,98
Fevereiro			3,15	15,48		15,96
Março			12,38	14,26		16,02
Abril			18,84	13,47		16,01
Maio			27,91	13,44		17,20
Junho			27,70	13,58		17,35
Julho			31,55	13,36		17,58
Agosto			41,59	13,58		19,23
Setembro			40,53	14,24		20,01
Outubro			30,29	15,07		19,63
Novembro			32,01	15,05		19,86
Dezembro			30,13	14,77		19,22
Média Anual	15,61		25,18	14,85	18,48	17,84
Expectativa para o próximo mês			18,70			
Variação na margem			1,22			
Variação no Ano			17,14			
Posição contra média 5 anos			20,83			



**SAFRAS Consultoria**

Orientação estratégica e customizada  
para suas tomadas de decisões

Gestão comercial

Investimentos

Hedge

**Saiba mais:**

(51) 3290 9200

contato@safras.com.br  
safras.com.br

## Médias Anuais - Açúcar Bruto NY

em US\$/cents por libra-peso

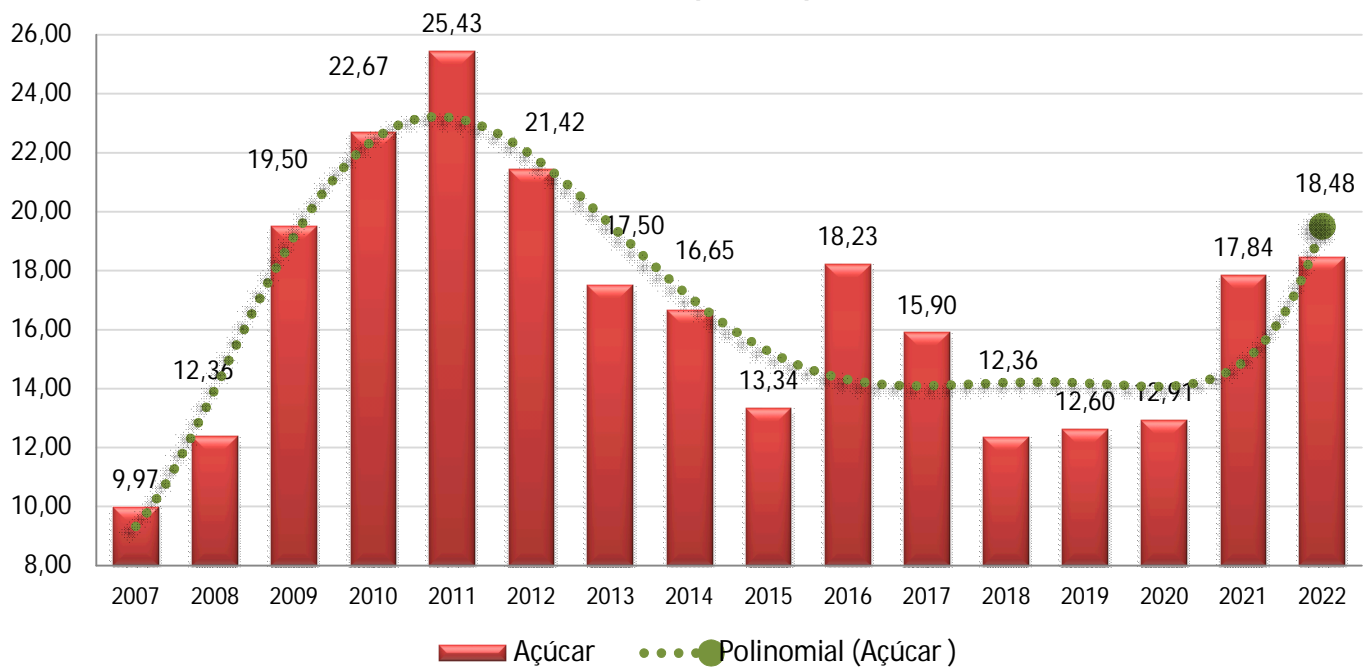

perspectiva da SAFRA & Mercado é que o volume de cana passe de 520 para 560 milhões de toneladas entre as temporadas 2021/22 e 2022/23. Logo, tanto por parte da Ásia quanto por parte do Brasil, o cenário fundamental é de ampliação na oferta, o que tem justificado as quedas vistas até janeiro. Além

disso a SAFRAS & Mercado alerta que, a tendência de valorização do dólar no mercado internacional, decorrente dos três movimentos de alta nos juros dos Estados Unidos previstos para 2022, deve enfraquecer ainda mais as cotações do açúcar ao longo deste ano.



### SAFRAS Consultoria

*Orientação estratégica e customizada  
para suas tomadas de decisões*

Gestão comercial

Investimentos

Hedge

**Saiba mais:**  
(51) 3290 9200  
contato@safras.com.br  
safras.com.br

# INDICADORES AÇÚCAR e ETANOL - Parte I

## SAFRA 2021/22

	Variação (%) A/B			2021/2022 - A		
	Quantidade (Toneladas)	Área Plantada (Hectares)	Produtividade (Ton/Ha)	Quantidade (Toneladas)	Área Plantada (Hectares)	Produtividade (Ton/Ha)
<b>Brasil</b>	-5,56	-2,12	-3,51	628.137.515	8.422.770	74,58
<b>Norte</b>	1,01	-1,72	2,78	3.604.192	45.700	78,87
<b>Nordeste</b>	-2,26	-0,68	-1,59	49.732.789	845.210	58,84
<b>Centro-Oeste</b>	-1,58	-1,00	-0,59	137.549.507	1.809.310	76,02
<b>Sudeste</b>	-7,84	-2,77	-5,21	402.194.383	5.214.010	77,14
<b>Sul</b>	1,69	-1,69	3,44	35.056.643	508.540	68,94
<b>Centro-Sul</b>	-5,87	-2,28	-3,68	574.800.533	7.531.860	76,32
	-	-	-	-	-	-
	-	-	-	-	-	-
Rondônia	-	-	-	-	-	-
Acre	-	-	-	-	-	-
Amazonas	4,45	0,27	4,17	303.330	3.710	81,76
Roraima	-	-	-	-	-	-
Pará	4,27	-1,38	5,73	1.141.569	14.300	79,83
Amapá	-	-	-	-	-	-
Tocantins	-1,08	-2,16	1,10	2.159.294	27.690	77,98
Maranhão	-14,80	-0,26	-14,58	2.250.135	34.610	65,01
Piauí	5,84	3,33	2,43	1.246.055	20.770	59,99
Ceará	-	-	-	-	-	-
Rio Grande do Norte	5,88	10,94	-4,56	3.125.669	63.900	48,92
Paraíba	-3,32	0,91	-4,20	6.502.915	120.890	53,79
Pernambuco	-2,79	-4,44	1,73	11.970.161	220.640	54,25
Alagoas	-6,00	-4,68	-1,39	17.046.761	285.020	59,81
Sergipe	11,65	9,48	1,98	2.459.282	42.370	58,04
Bahia	8,42	13,34	-4,34	5.131.812	57.010	90,02
Minas Gerais	1,48	1,40	0,07	71.359.314	868.710	82,14
Espírito Santo	6,45	-0,75	7,26	2.844.970	46.450	61,25
Rio de Janeiro	-35,86	0,34	-36,08	1.240.525	32.410	38,28
São Paulo	-9,61	-3,63	-6,21	326.749.574	4.266.440	76,59
Paraná	1,69	-1,69	3,43	35.026.960	507.880	68,97
Santa Catarina	-	-	-	-	-	-
Rio Grande do Sul	-0,06	-5,71	6,00	29.684	660	44,98
Mato Grosso do Sul	2,97	1,19	1,77	48.628.503	646.080	75,27
Mato Grosso	-7,01	-5,72	-1,37	15.558.408	202.320	76,90
Goiás	-3,22	-1,38	-1,86	73.362.596	960.910	76,35
Distrito Federal	-	-	-	-	-	-

Fontes: IBGE e CONAB (com base no 1º Levantamento da safra 2021/22 de Maio/2021)

Elaboração: SAFRAS &amp; Mercado | Departamento de Análise de Mercado de Açúcar &amp; Etanol

INDICADORES AÇÚCAR e ETANOL - Parte II									
Evolução das vendas de etanol no Brasil									
em metros cúbicos									
Total Etanol (Anidro+Hidratado)	Var (%)	2021	2020	2019	2018	2017	2016	2015	2014
Janeiro	-6,90	2.565.263	2.755.247	2.703.784	2.292.575	1.891.843	2.109.267	2.217.017	2.002.430
Fevereiro	-7,94	2.398.787	2.605.592	2.527.734	2.088.632	1.825.563	2.075.371	2.046.602	1.917.542
Março	4,92	2.314.890	2.206.295	2.596.115	2.351.787	2.076.023	2.140.015	2.367.361	1.847.956
Abril	23,90	2.262.259	1.825.854	2.679.917	2.198.022	1.971.040	2.124.614	2.431.317	1.988.548
Maió	19,86	2.329.794	1.943.780	2.717.414	2.143.978	2.063.717	2.245.656	2.318.948	1.920.611
Junho	3,43	2.141.788	2.070.705	2.527.286	2.345.116	2.063.381	2.171.673	2.393.324	1.815.133
Julho	-0,01	2.315.569	2.315.880	2.736.855	2.418.293	2.057.850	2.243.943	2.476.090	1.926.762
Agosto	-21,22	1.860.670	2.361.733	2.748.355	2.686.157	2.218.806	2.310.821	2.464.198	1.986.944
Setembro	-12,88	2.217.300	2.545.099	2.707.405	2.578.883	2.257.052	2.312.489	2.528.165	2.044.557
Outubro		0	2.787.171	2.952.856	2.887.262	2.332.532	2.176.531	2.688.365	2.208.383
Novembro		0	2.573.051	2.851.233	2.760.582	2.265.270	2.006.404	2.287.325	2.049.987
Dezembro		0	2.939.901	3.099.656	2.988.411	2.539.072	2.284.211	2.611.715	2.426.323
Acumulada	-1,09	20.406.321	28.930.308	32.848.610	29.739.700	25.562.148	26.200.996	28.830.427	24.085.177
Variação Annual	-29,46								
Na Margem	19,17								
Etanol Hidratado	Var (%)	2021	2020	2019	2018	2017	2016	2015	2014
Janeiro	-10,20	1.706.320,61	1.900.091,83	1.859.509,63	1.377.296,22	886.757,92	1.212.363,10	1.251.914,56	1.105.353,65
Fevereiro	-6,89	1.650.829,34	1.772.916,87	1.729.379,88	1.242.878,70	867.881,94	1.140.129,34	1.269.071,81	1.059.307,81
Março	5,09	1.553.264,73	1.478.098,60	1.755.817,13	1.372.784,10	1.009.815,80	1.132.195,01	1.448.765,43	959.139,43
Abril	26,01	1.522.840,18	1.208.503,18	1.817.073,49	1.286.890,47	985.482,54	1.160.337,01	1.499.971,53	997.590,68
Maió	17,87	1.495.761,47	1.268.952,57	1.869.673,67	1.315.822,23	1.041.871,19	1.319.907,23	1.434.707,54	991.461,44
Junho	-4,26	1.278.774,56	1.335.636,45	1.729.295,15	1.494.048,57	1.047.822,92	1.261.522,51	1.490.273,46	951.224,97
Julho	-9,54	1.366.687,01	1.510.860,93	1.865.746,89	1.609.360,24	1.056.344,32	1.314.601,98	1.552.109,53	1.015.424,91
Agosto	-23,11	1.207.000,00	1.569.803,33	1.868.818,20	1.822.817,15	1.220.999,02	1.351.409,34	1.576.056,09	1.061.067,24
Setembro	-25,03	1.275.000,00	1.700.749,71	1.873.379,56	1.799.251,02	1.311.907,33	1.344.811,38	1.633.094,97	1.100.117,50
Outubro			1.871.664,95	2.055.840,70	2.062.893,02	1.377.058,14	1.198.896,56	1.750.110,08	1.208.197,14
Novembro			1.704.279,54	1.981.879,47	1.945.479,79	1.338.011,87	1.005.537,46	1.409.931,55	1.165.670,61
Dezembro			1.936.374,56	2.137.636,33	2.055.197,69	1.497.821,34	1.144.133,27	1.546.732,95	1.379.559,78
Acumulada	-5,01	13.056.477,89	19.257.932,51	22.544.050,10	19.384.719,17	13.641.774,31	14.585.844,18	17.862.739,51	12.994.115,16
Variação Annual	-32,20								
Na Margem	5,63								
Etanol Anidro	Var (%)	2021	2020	2019	2018	2017	2016	2015	2014
Janeiro	0,44	858.942	855.155	844.275	915.279	1.005.085	896.904	965.103	897.077
Fevereiro	-10,17	747.957	832.675	798.354	845.754	957.681	935.242	777.531	858.234
Março	4,59	761.625	728.197	840.297	979.003	1.066.207	1.007.820	918.596	888.816
Abril	19,77	739.419	617.351	862.843	911.132	985.557	964.277	931.346	940.957
Maió	23,59	834.032	674.828	847.741	828.156	1.021.846	925.749	884.240	929.150
Junho	17,41	863.014	735.068	797.991	851.067	1.015.558	910.151	903.051	863.908
Julho	17,87	948.882	805.019	871.108	808.933	1.001.505	929.342	923.980	911.337
Agosto	-17,46	653.670	791.930	879.537	863.339	997.807	959.411	888.142	925.877
Setembro	11,60	942.300	844.349	834.026	779.632	945.144	967.678	895.070	944.440
Outubro		0	915.506	897.015	824.369	955.474	977.635	938.255	1.000.186
Novembro		0	868.772	869.354	815.102	927.259	1.000.867	877.393	884.317
Dezembro		0	1.003.527	962.020	933.214	1.041.251	1.140.077	1.064.982	1.046.764
Acumulada	6,76	7.349.843	9.672.376	10.304.560	10.354.980	11.920.374	11.615.152	10.967.688	11.091.062
Variação Annual	-24,01								
Na Margem	44,16								
Gasolina C	Var (%)	2020	2019	2018	2017	2016	2015	2014	
Janeiro	0,44	3.181.268,33	3.167.240	3.126.943	3.389.922	3.722.537	3.321.868	3.860.410	3.588.306
Fevereiro	-10,17	2.770.212,51	3.083.981	2.956.866	3.132.420	3.546.966	3.463.858	3.110.123	3.432.935
Março	4,59	2.820.835,18	2.697.025	3.112.213	3.625.937	3.948.916	3.732.665	3.402.266	3.555.265
Abril	19,77	2.738.588,85	2.286.485	3.195.715	3.374.563	3.650.212	3.571.396	3.449.429	3.763.830
Maió	23,59	3.089.008,80	2.499.362	3.139.780	3.067.245	3.784.613	3.428.701	3.274.965	3.716.598
Junho	17,41	3.196.347,92	2.722.475	2.955.523	3.152.100	3.761.325	3.370.928	3.344.632	3.455.631
Julho	17,87	3.514.378,72	2.981.552	3.226.325	2.986.049	3.709.278	3.442.006	3.422.149	3.645.348
Agosto	-17,46	2.421.000,00	2.933.073	3.257.545	3.197.553	3.695.580	3.553.376	3.289.414	3.703.508
Setembro	11,60	3.490.000,00	3.127.219	3.088.984	2.887.525	3.500.535	3.583.992	3.315.074	3.777.758
Outubro			3.390.765	3.322.277	3.053.220	3.538.793	3.620.869	3.475.018	4.000.745
Novembro			3.217.673	3.219.829	3.018.897	3.434.291	3.706.914	3.249.605	3.537.267
Dezembro			3.716.766	3.563.035	3.456.347	3.856.485	4.222.509	3.944.377	4.187.055
Acumulada	6,76	27.221.640	35.823.614	38.165.037	38.351.779	44.149.532	43.019.082	41.137.402	44.364.247
Variação Annual	-24,01	3.044.377,19							
Na Margem	44,16	15,44							

